

Montering Skagen 20

Rev: 30 oktober 2025



Fönster finns
som tillval



Trähuset önskar lycka till med stugan, boden ni köpt från Trähuset.

Packa upp stugan efter leveransen och kontrollera att allt är med enligt materialspecifikationen. Vid eventuella fel eller avvikelser reklamerar ni till Trähuset, gäller vid direktförsäljning, eller till den återförsäljare ni köpt stugan av.

Att tänka på:

- 1) Läs monteringsanvisningen noga innan ni påbörjar montaget
- 2) Materialet ska skyddas från sol och regn samt läggas plant och jämnt underlag vid ompackning.
- 3) Dörrar ska ligga plant eller stå mot ett jämnt underlag, så att de inte blir skeva eller slår sig.

Verktyg bra att ha till hands vid montaget:

Vattenpass, hammare, fogsvars, vinkelhake, stämjärn, färgsnöre, skruvdragare, kobben, yxa och slägga.

Innan ni påbörjat montaget är det viktigt att ni går igenom listan med "Vanliga frågor" under "Kundservice" på www.trahuset.se där information finns gällande förvaring, vad man skall göra vid leverans samt hur man reklamerar.

<https://www.trahuset.se/kundservice/#faq>

Trähuset reserverar sig för eventuella tryckfel.

MATERIALSPECIFIKATION

Skagen 20

Blockpaket

4	Gavelblock	
5	Block baksida	
3	Block framsida	
1	Balk ovan pardörr	
2	Vingar till vindskivor	
44	Förstärkta vinklar	
1	Minilåda 2,8x75 spik	
2	pkt 3,4x100 spik till spikläkt	
12	Spikplåtar	
3	pkt 6x8 skruv	
3	pkt 6x10 skruv	
3	pkt Ankarskruv	
1	pkt Reglar under takbjälkar gavlar (2 x (A, B, C, D, E))	

Tillbehörspaket 1

2	Bjälklag nr 1 45x195	300 cm
6	Bjälklag nr 2 45x195	413,9 cm
6	Bjälklag nr 2 45x195	206,9 cm
2	Bärninor nr 21	218 cm
63	Golv (av kvalitet G4-3, kvisthål kan förekomma)	300 cm
1	pkt hörnknutar nr 11	
2	Rullar vindväv	

Tillbehörspaket 2

280	m Tak ändspont 20x120	
1	pkt Vindskivor nr 66	
2	Reglar 45x70 ca 420 cm , stöd för vindskivor	
1	pkt Vattbrädor nr 55	
4	Fotbrädor, nr 7	420 cm
16	m Trekantsläkt	

Tillbehörspaket 3 - Panel

180	m spikläkt 28x70 till panel	
106	420 cm ytterpanel till långsida bak och fram	
70	327 cm ytterpanel till gavlar	

Tillbehörspaket 4

12	Takbjälkar, monteras på 60 cc enligt takstolsplan	371,2 cm
----	---	----------

MATERIALSPECIFIKATION

Skagen 20

Dörrpaket *

- 1 Pardörr helglasad, högerhängd, inklusive foder
- 3 Glasparti 8x20 inklusive foder
- 1 Fönster 5 dm runt inklusive foder
- 1 Stående foder 22x145 mellan pardörr och glasparti

* Modulmått pardörr 16x20, glasparti 8x20 och fönster 5

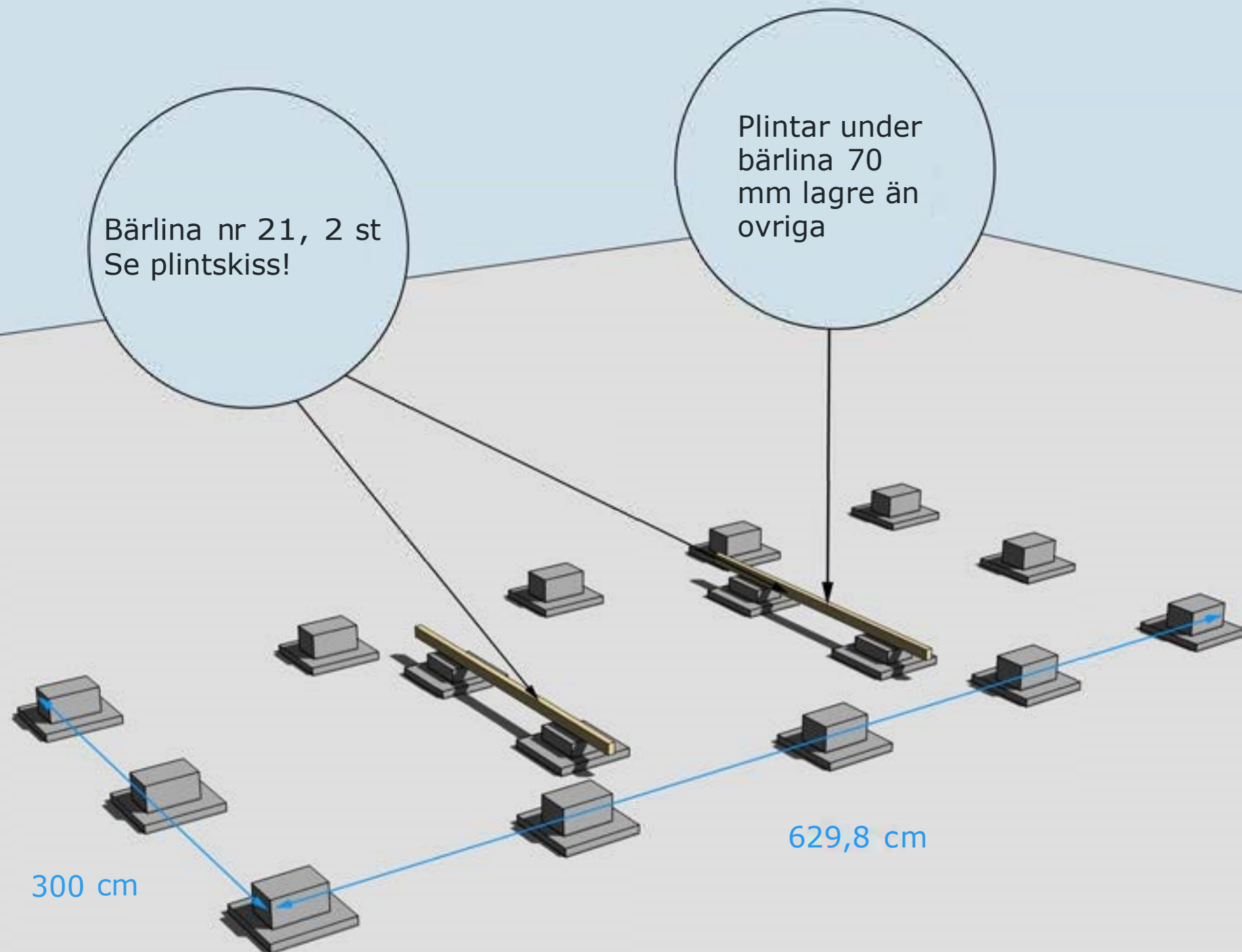

GRUNDLÄGGNINGSPRINCIP (exakt antal plint samt avstånd finns i Plintskissen)

För mer detaljer se separat "Bjälkags-" och "Plintskiss" i slutet.

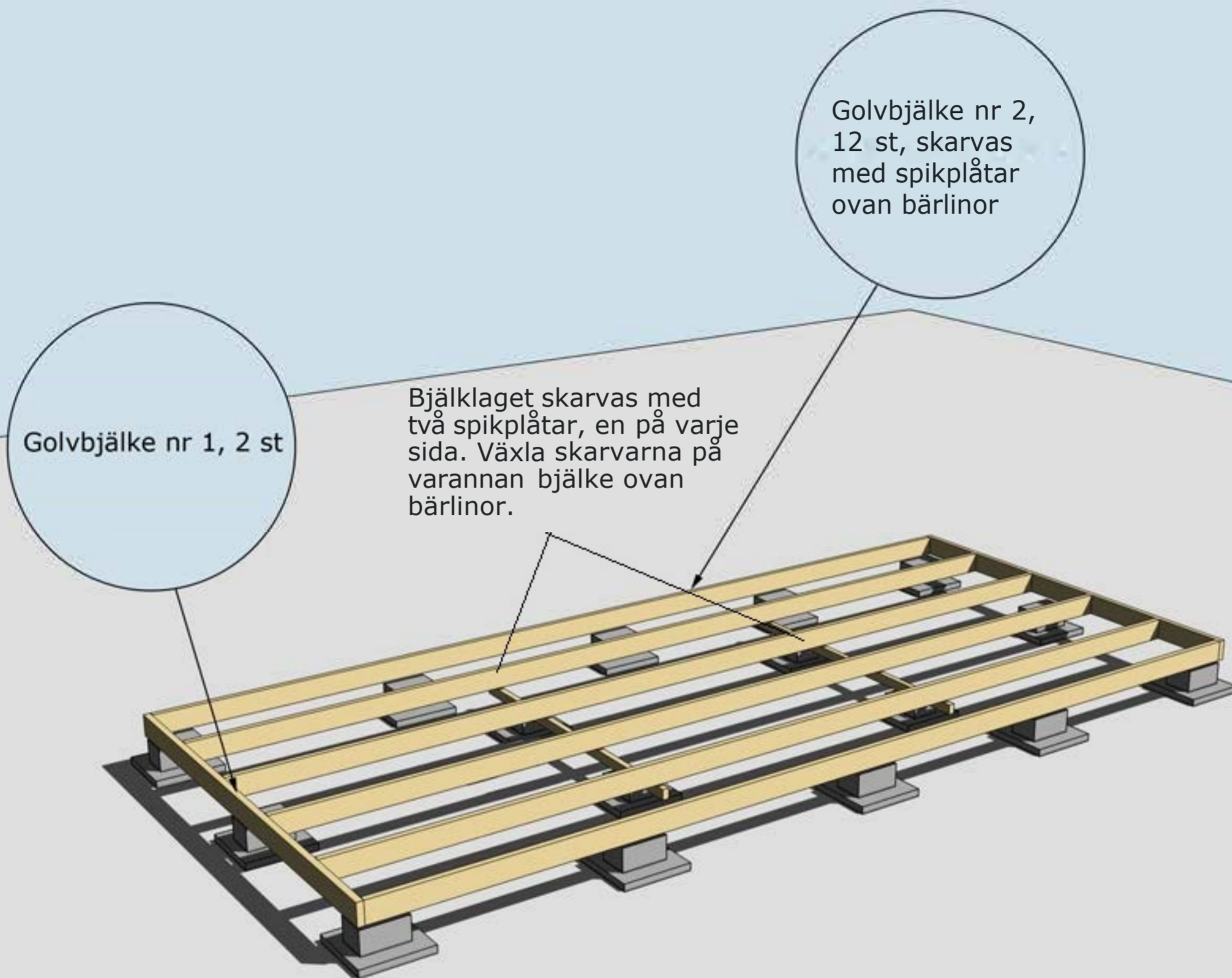

MONTERING AV BJÄLKLAG NR 1 OCH 2
För mer detaljer se separat "Bjälkagsskiss" i slutet.

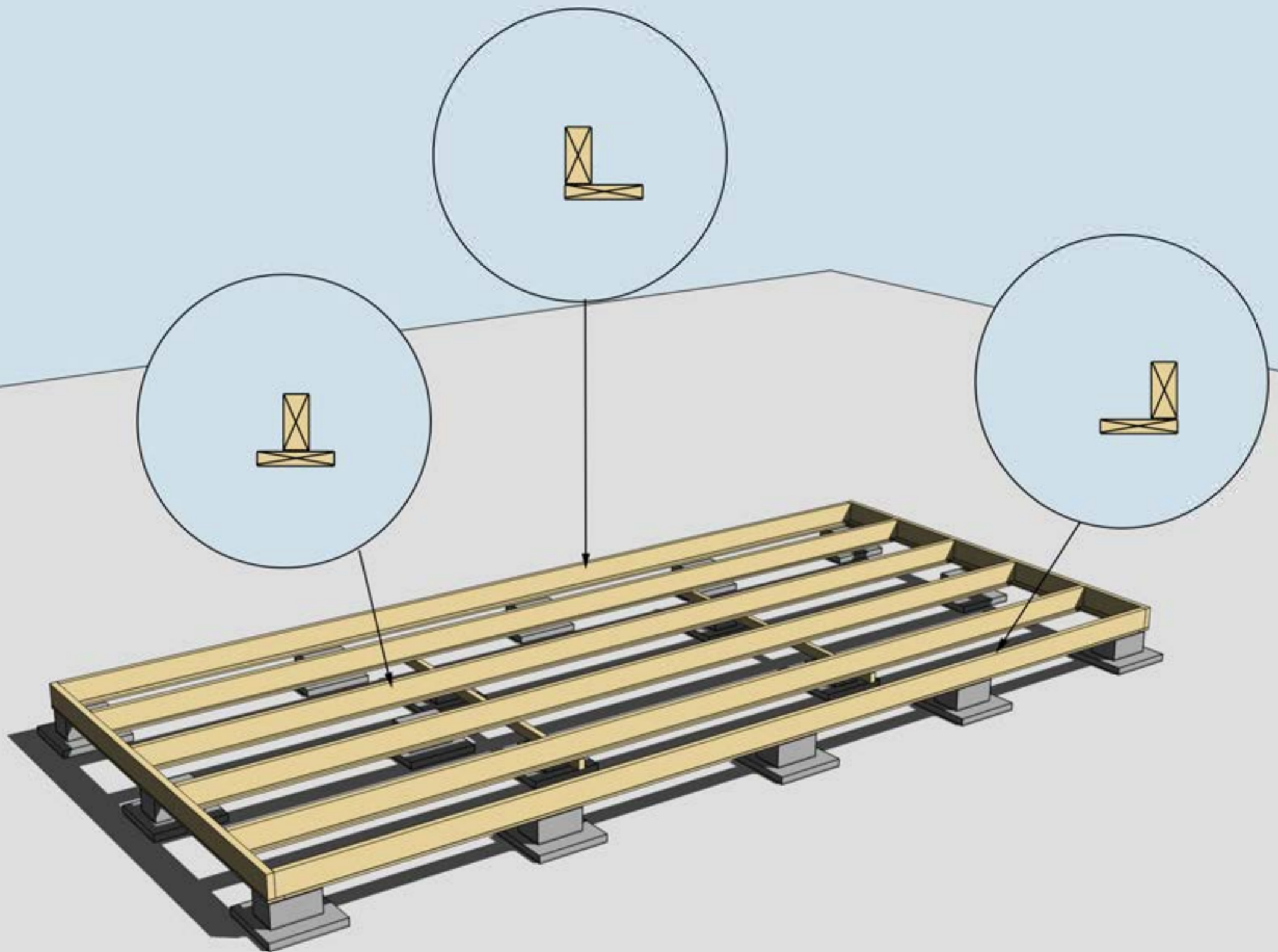

MONTERING AV BJÄLKLAG NR 1, 2 OCH UNDERSLAG.
Underslagsbrädor är tillval.

Underslag golvbjälke spikas centrerat på golvbjälkarna i mitten.
Underslag golvbjälke spikas i ytterkant på golvbjälkarna ytterst.



MONTERING AV TROSSBOTTENSKIVOR/BLINDBOTTENSKIVOR
OBS! Trossbottensskivor/Blindbottensskivor är tillval.



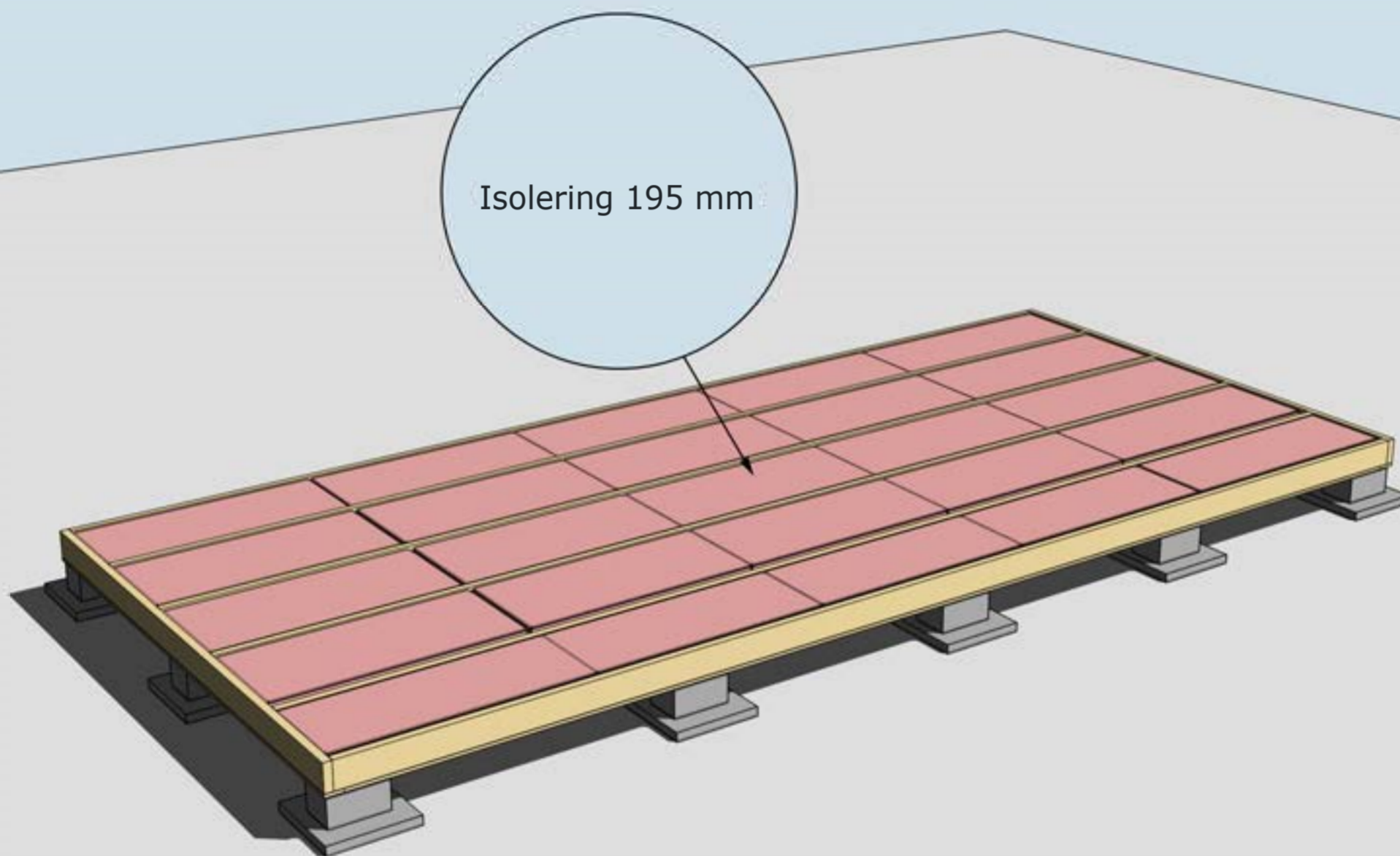

ISOLERING AV BJÄLKLAG
OBS! Isolering är tillval.



Golvbrädorna är ett rågolv, råspont av kvalitet G4-3, där kvisthål kan förekomma. Det skall finnas ca 10-15% extra för att kunnan sortera ut vid behov. Start och slutbräda täcks till stor del av stommen.

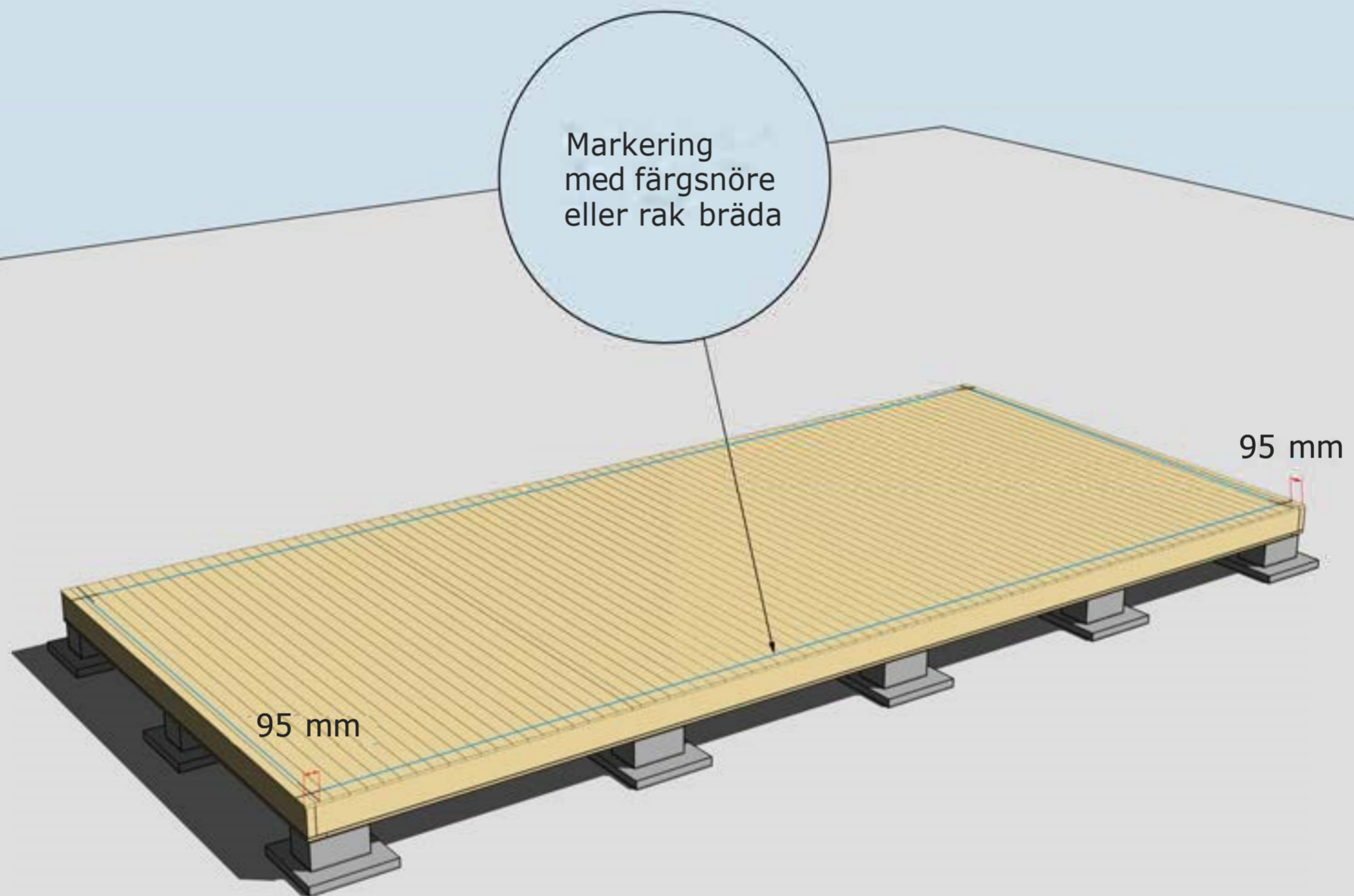

MONTERING AV GOLVBRÄDOR

Golvbrädor monteras med den skrovliga sidan uppåt. Den planade släta sidan nedåt. Golvbrädorna spikas med 1 spik per bjälke = 5 spik per golvbräda.

Dra ett streck i varje hörn 95 mm in från bjälklagets kant. Två streck i varje hörn. Gör likadant på resterande tre hörn. Ni får då ett kors.

Använd ett färgsnöre och märk lång- och kortsidor eller dra en linje med en rak bräda på samtliga sidor. Ni har då fått fyra streck på bjälklaget som visar var väggblocken ska monteras. Strecken ska synas från insidan när ni monterar väggblocken.

Stommen är uppdaterad 2024 och har numera stående reglar. Se K-ritning och Montering panel.

Hörn skruvas eller spikas ihop med 5-6 6x100 mm skruv

Blocken skruvas eller spikas ihop med 5-6 6x80 mm skruv

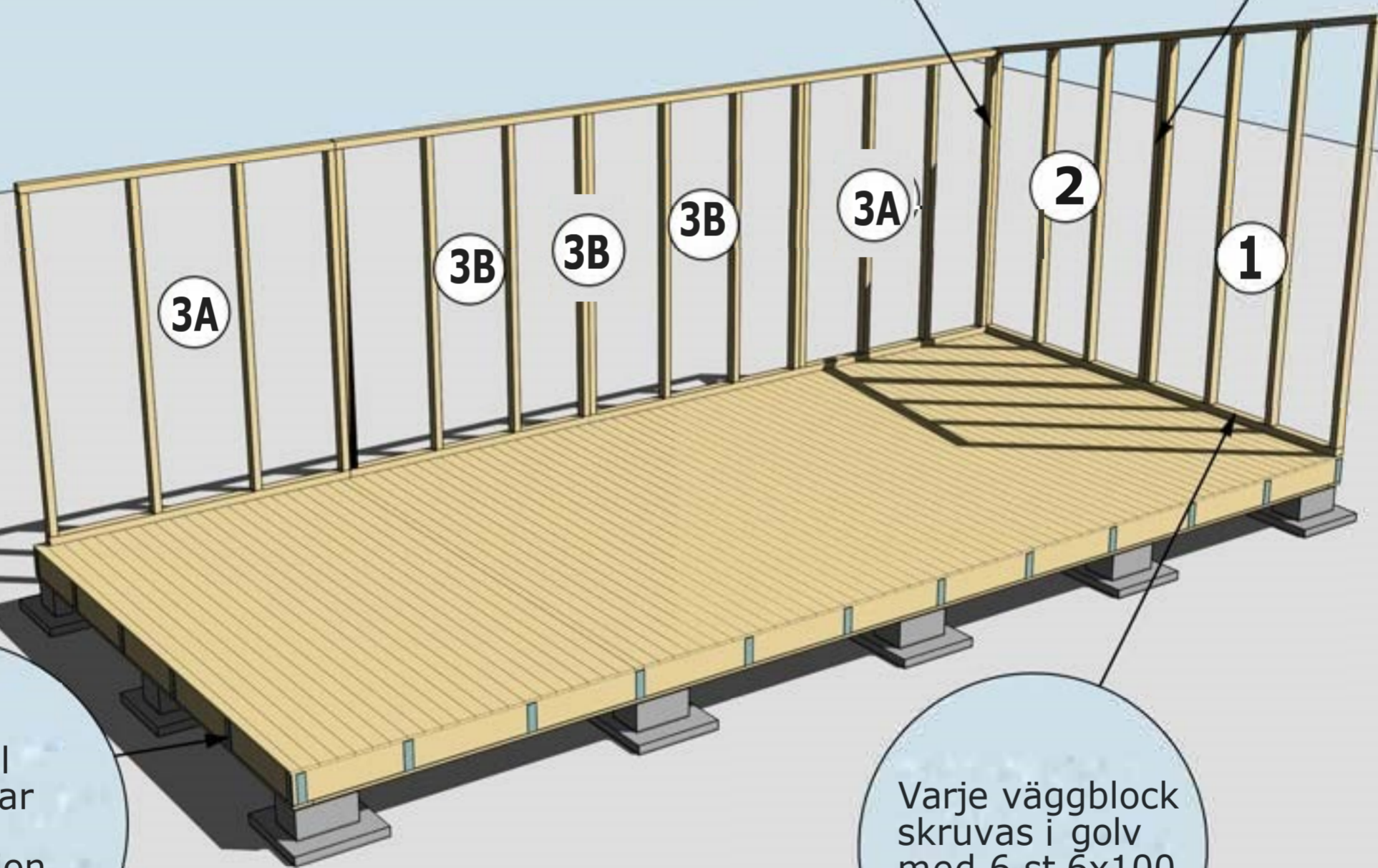

Salning till bjälklag har utgått då konstruktion har spikläkt.

Varje väggblock skruvas i golv med 6 st 6x100 skruv

MONTERING AV VÄGGBLOCK NR 1 OCH 3
Börja med block nr 1, 2 och sedan 3A , 3B osv.
Se även "Montering panel" gällande spikläkt.

Bilden nedan visar uttag för skjutparti. Skagen 20 har uttag för pardörr.

Stommen är uppdaterad 2024
Gavelblocken ändrade.

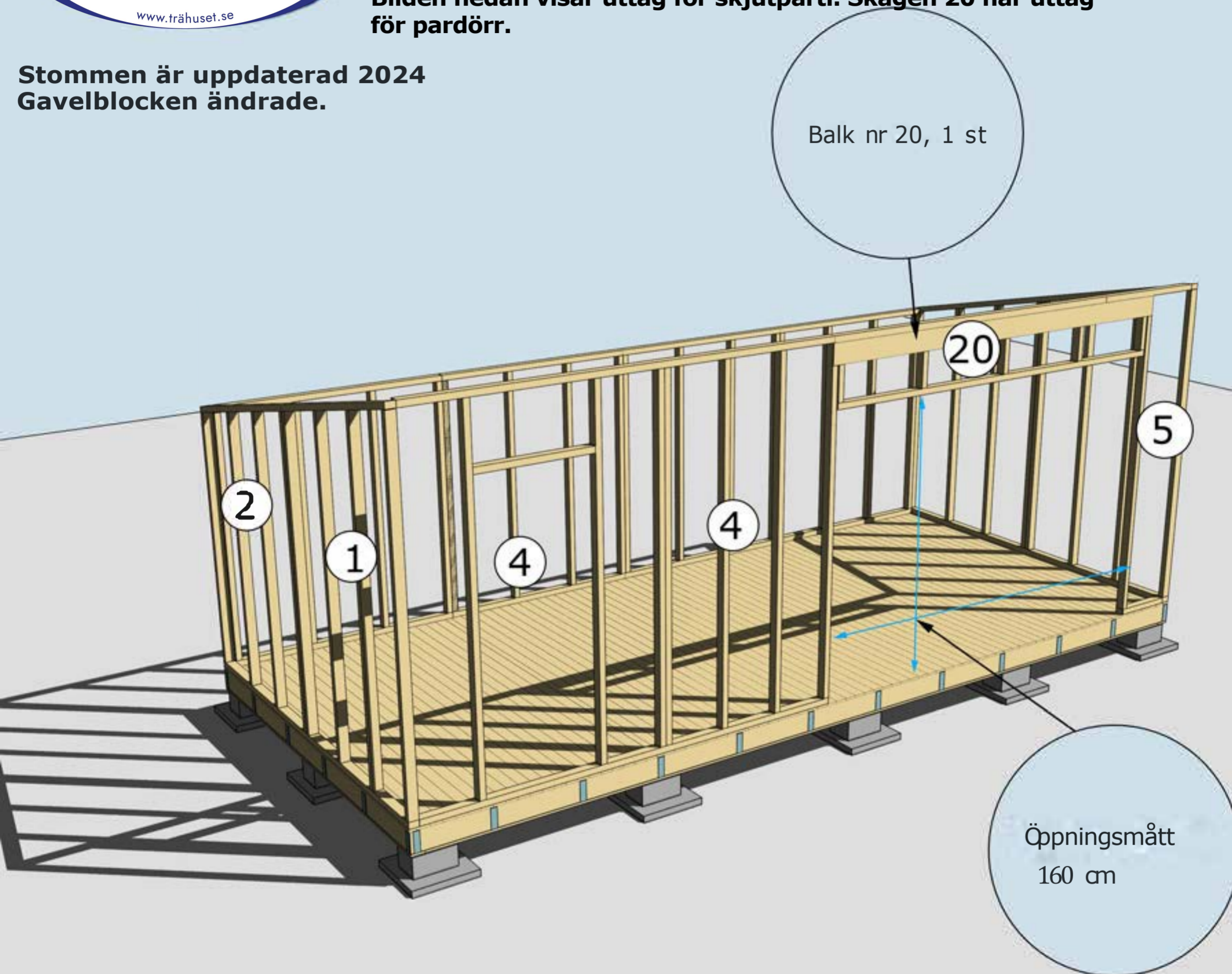

MONTERING AV VÄGGBLOCK 1, 2, 4, 5 OCH BALK NR 20

Fortsätt med block 2, 1, 4, 4 och 5. Sedan balk nr 20.

Takbjälkar nr 13, se takbjälksplan

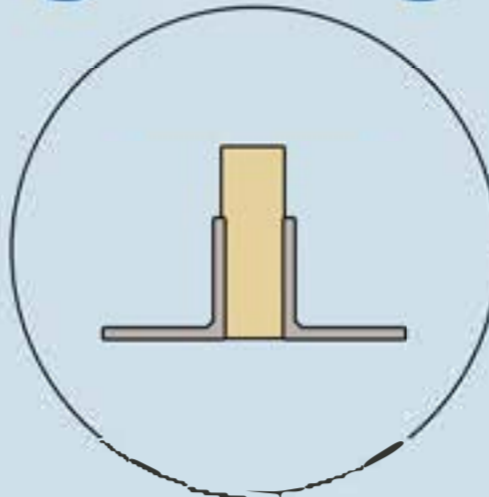

Vinklar vid takbjälkar nr 13. Endast en vinkel vid takbjälkar på gavlar

Takbjälkar nr 13, se takbjälksplan och montering gavlar.

Takbjälkar nr 13, se takbjälksplan

Takbjälkar nr 13, se takbjälksplan och montering gavlar.

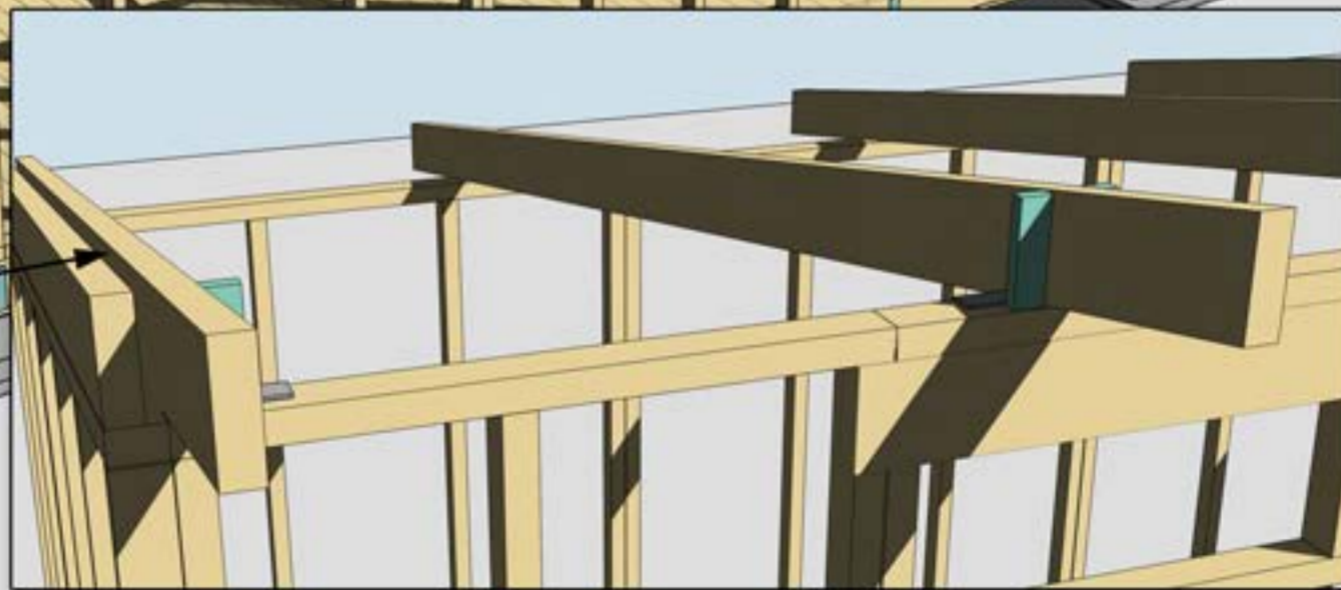

MONTERING AV TAKBJÄLKAR NR 13 SAMT VINKLAR VID TAKBJÄLKAR OCH MONTERING GAVLAR



Spikläkt nr 30 har utgått då stugan levereras med spikläkt till panel.

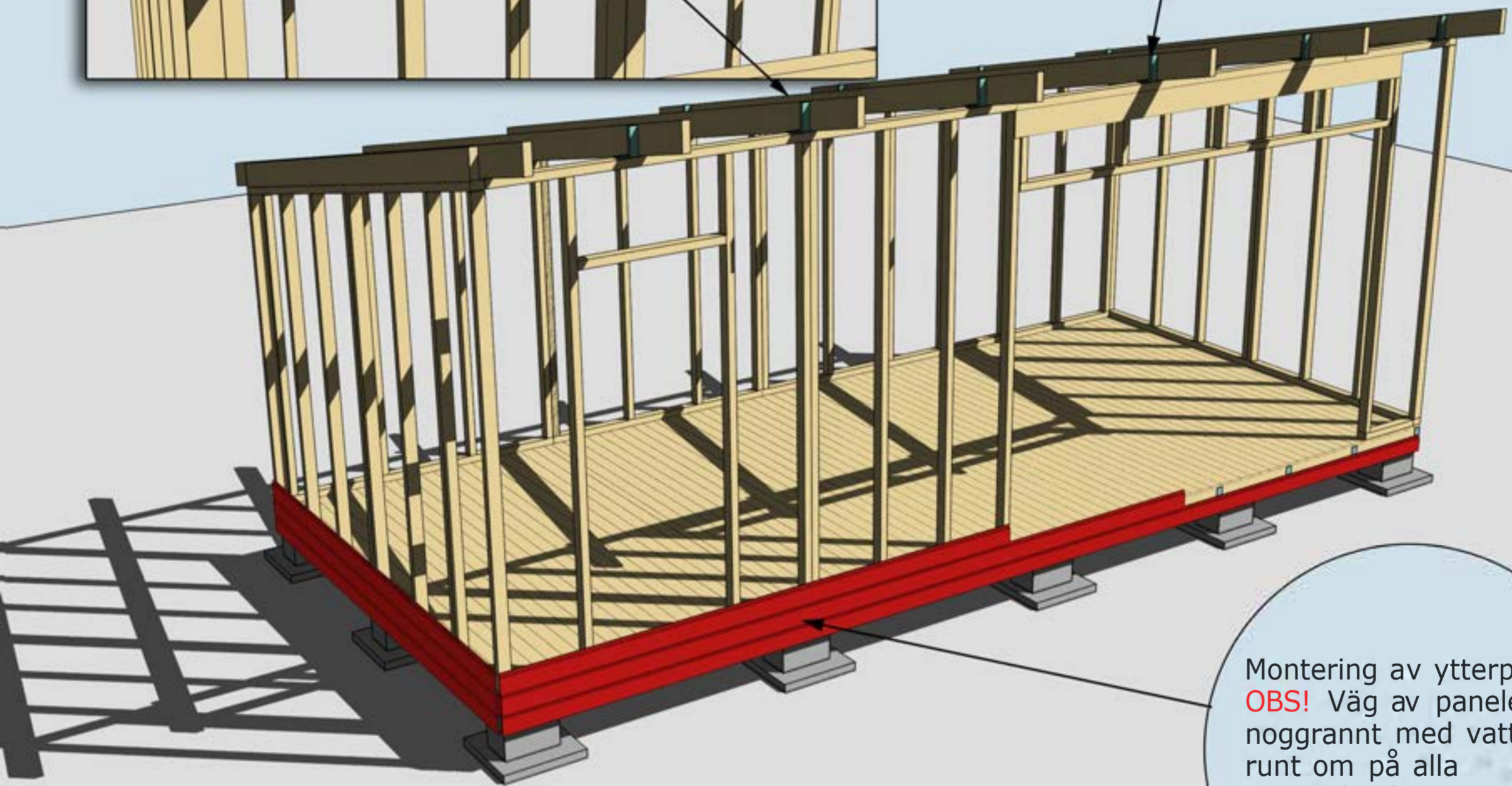

Montering av ytterpanel. **OBS!** Väg av panelen noggrant med vattpass runt om på alla väggsidor för att undvika höjdskillnader.

MONTERING AV SPIKLÄKT FÖR YTTERPANEL
Se "Montering panel"

Ändspont skall hänga över ca 30 mm på ända takstol.

Översta takbrädan kapas jämt med takbjalkarna

Ytterpanelen kapas i överkant med takbjälke, se montering spanel.

Färdiglängdade takbrädor ersatta med ändspont. Ändsponten behöver ej skarvas på takstol.

Taket monteras i stugans längdriktning. Ändsponten behöver ej skarvas på takstol. Börja nedifrån och gå uppåt. Takbrädorna ska hänga ut ca 30 mm utanför takstolen, detta för att få ett överhäng på fotbrädan. Takbrädorna ska sticka ut ca 30-35 cm från panel gavlar.

MONTERING YTTERPANEL OCH TAK
Se "Montering panel"

**Stommen är uppdaterad 2024
Gavelblocken ändrade.**

Takpappen dras
upp på trekants-
läkten och spikas
med ca 7 cm
mellanrum

Trekantsläkt nr 22

MONTERING AV TAKPAPP OCH TREKANTSLÄKT NR 22

**Stommen är uppdaterad 2024
Gavelblocken ändrade.**

Valfri placering av
runt fönster

Vindskivor nr 66 spikas
mot trekantsläkten och
takbrädorna i framkant
och på sidorna. Behöver
skarvas. Vid montage av
dubbla vindskivor fäst
regel 45x70 under tak på
gavlars som stöd för
vindskivor.

Vattbrädor nr 55

Hörnknutar nr 11
Spika ihop hörnknutarna på
ett jämnt underlag med ca
8 st 75 mm spik.
När hörnknuten är ihospikad
ska den vara 120x120 mm.
Tryck hörnknuten mot husets
hörn, rita på för takstolarna
och såga ut. Hörnknuten
spika med ca 5-6 st 75 mm
spik från vardera sida.

MONTERING AV VATTBRÄDOR, VINDSKIVOR, DÖRRAR, FÖNSTER, OCH HÖRNKNUTAR NR 11

Ventilation är av vikt och vid behov monteras fuktstyrd fläkt för frånluft. Normalt bör
tilluftsventiler finnas i utrymmen där personer ofta vistas.

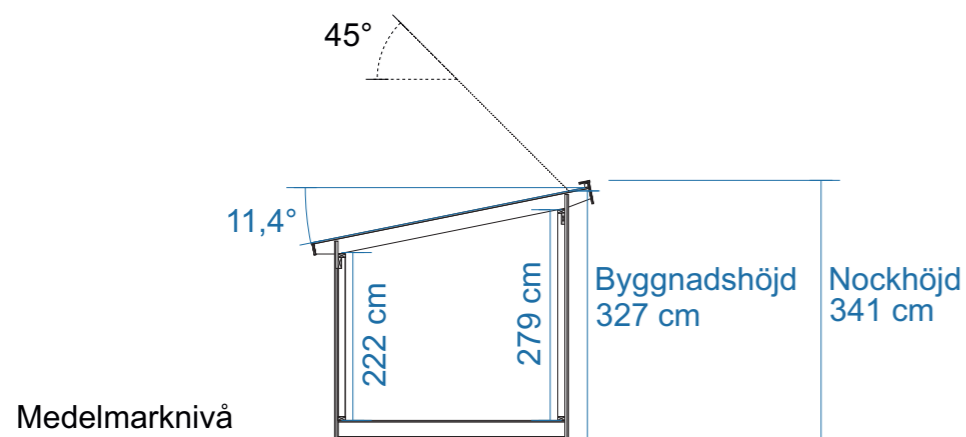

SEKTION

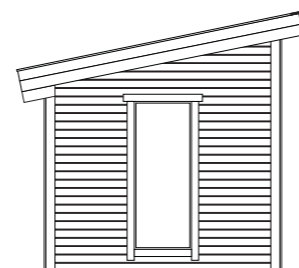

FASAD MOT

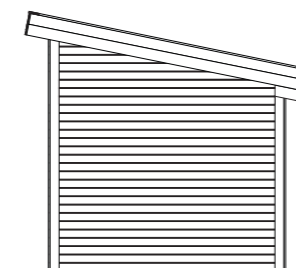

FASAD MOT

FASAD

MATERIAL: Stående träpanel
KULÖR: NCS S _____

DÖRRAR OCH FÖNSTER

MATERIAL: Trä isolerkassett
KULÖR: NCS S _____

DETALJER

MATERIAL: Trä
KULÖR: NCS S _____

TAKMATERIAL

MATERIAL: _____
KULÖR: NCS S _____

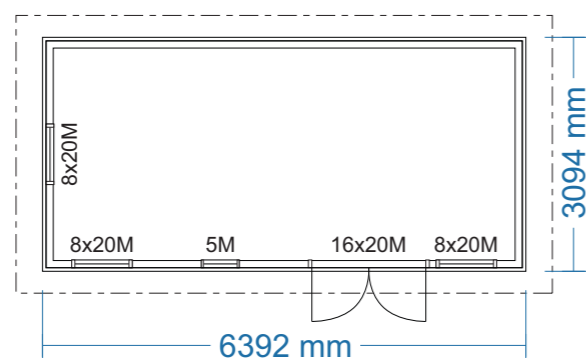

PLAN

Byggnadsarea 19,8 m²

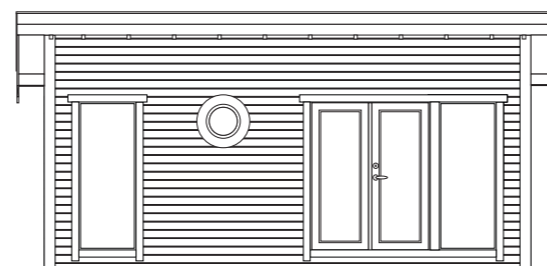

FASAD MOT

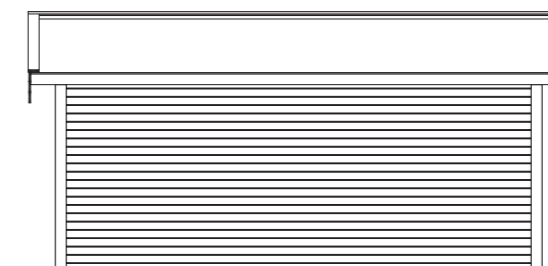

FASAD MOT



BYGGLOVSRITNING: Skagen 20

Tel: _____ Mobil: _____

Fastighetsbeteckning: _____

Fastighetsadress _____

RITAD AV **Bosse Olsson**

Plan, Sektion, Fasader

2025-04-29

SKALA 1:100 | A3

TAKSKIKT:

Råspont 20x120
A-takstol med överarm 45x195

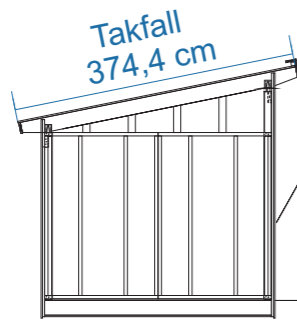
**VÄGGSKIKT:**

Panel 19x120
Spikläkt 28x70 *
Vindväv
Stomme 45x95

GOLVSKIKT:

Råspont 20x120 mm
Bjälklag 45x195
Underlagsbräda 20x120 mm

STORLEK RÅTAK *:**

Takfall råtak: 374,4 cm
Taklängd råtak (med 35 cm utstick från panel): 709,2 cm

*** Takfallet är räknat på att råtaget sticker ut ca 30 mm från takstol, detta för att få överhäng på fotbrädan (22 mm). Taklängden anpassa till önskat mått. Trekantsläkt bygger 45 mm vid taklängdens ändar vilket kan ha betydelse för mängdning av vissa takbeklädnader.

Råtak 20x120

Takbjälkar för snözon 3 ** fäst med förstärkt vinkel

** Papp- eller plåttak med isolering och invändig beklädnad.

* Spikläkt 28 mm + panel 19 mm bygger 47 mm
Största rekommenderade spikdimensionen är 47x2,8 mm.
Används spikpistol regleras tryck och anhåll så att sista biten av spiken behöver slås in för hand. Detta för att inte riskera punktera vindväv.

För att förhindra att gnagare bygger bo i luftspalten monteras vid behov musband på syllen/bjälklaget för 28 mm spalt.

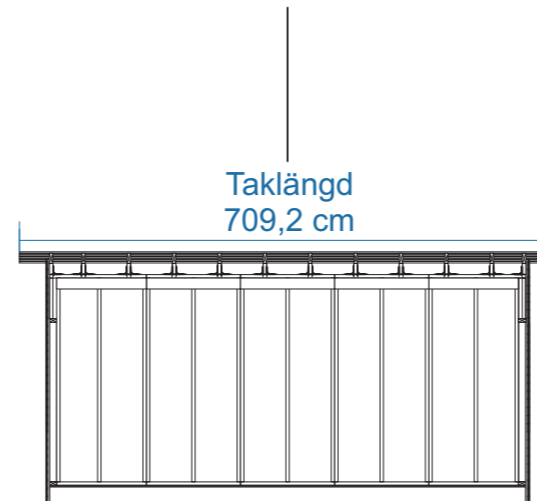
**Virkesdimensioner**

Takbjälkar 45x195 C24, snözon 3
Bjälklag 45x195 C24
Bärlina bjälklag 90x70, dubbla 45x70 C14+
Stomme 45x95 C14+ - C24
Bärlina hammarband 45x145 C24
Panel 19x120 G4-2 (spårspontad med fasade kanter)
Spikläkt 28x70 G4-3
Tak- och golvbrädor ändspont 20x120 G4-3
Trekantslist 45x45 G4-2
Övrigt virke 22x70 - 22x145 G4-1



BYGGLOVSRITNING: Skagen 20

Tel: Mobil:

Fastighetsbeteckning:

Fastighetsadress

RITAD AV Bosse Olsson

K-ritning

2025-10-30

SKALA 1:100 | A3

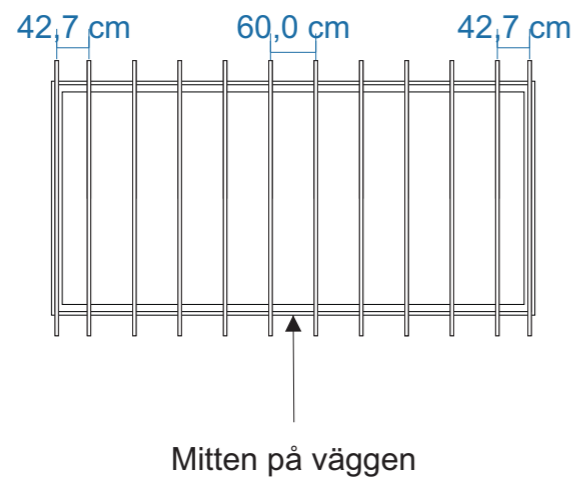

Takstolar/takbjälkar placeras på cc 60 och fästs med förstärkta vinklar och 10-12 ankarskruv i varje vinkel. De yttersta takbjälkarna monteras i liv med gavelblock ytterkant.



BYGGLOVSRITNING: Skagen 20

Tel: _____ Mobil: _____

Fastighetsbeteckning: _____

Fastighetsadress _____

RITAD AV **Bosse Olsson**

Takbjälksplan

2025-04-69

SKALA 1:100 | A3

Bjälklag 45x195 300 x 629,8 (206,9 + 413,9) skarvas ovan bärlinorna.

Bjälklaget läggs på 60 cc
Kryssmät bjälklaget innan golvet spikas in.

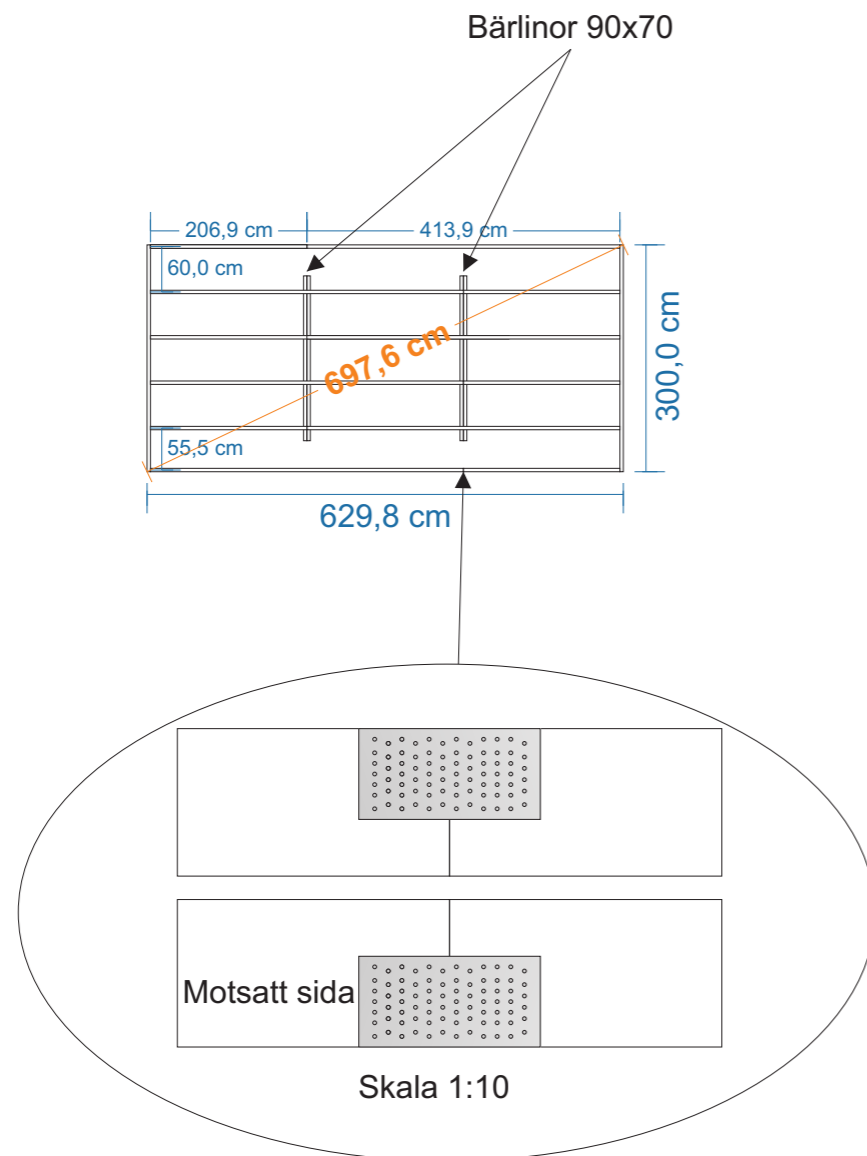

Golvbjälkarna placeras omlott och skarvas med spiklåt och ankarskruv

Exempel på enklare grundläggning med betonghålstén 20x39 och marksten 40x40. Denna typ av grundläggning kräver plant avrgusat underlag med bra markförhållande.

Bärlinorna som är 70 mm på höjden placeras på de inre markstenarna. Höjdnivån på de inre markstenarna skall vara 70 mm lägre än totalhöjden på övriga.

Stommen ligger i liv med bjälklaget. På ytterkantsmättet finns det + 28 mm marginal (spiklåt 28x70 + överhäng) runtom till panelen.

Vid gjutning av plintar rekommenderas att en underlagsbräda skruvas under bjälklaget för att få en större upplagsyta.

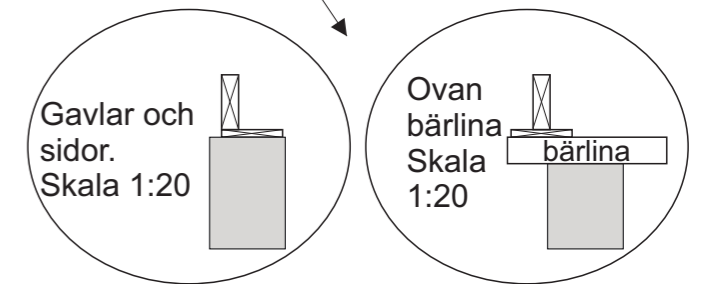
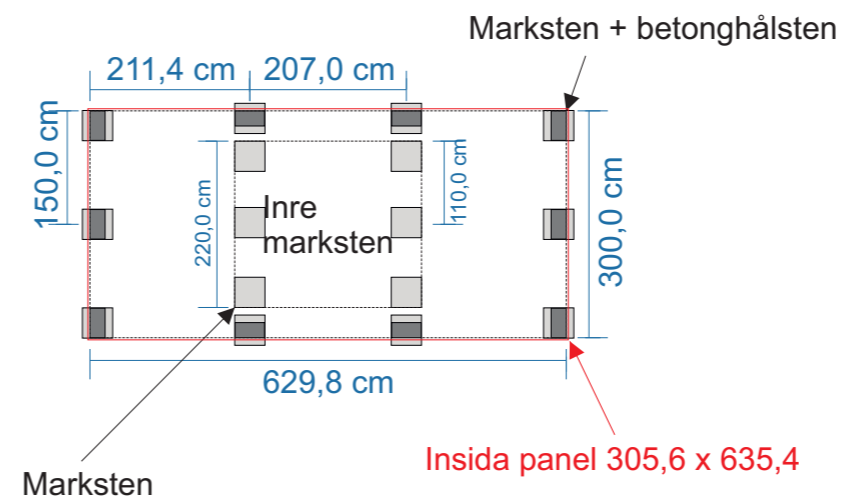

För bästa upplag mot plint rekommenderas montage av bräda 20x120 eller bredare. Dessa fungerar även som upplag för trossbotten.



RITAD AV **Bosse Olsson**

2025-04-29

BYGGLOVSRITNING: Skagen 20

Tel: Mobil:

Fastighetsbeteckning:

Fastighetsadress

Bjälklags- och plintskiss

SKALA 1:100 | A3

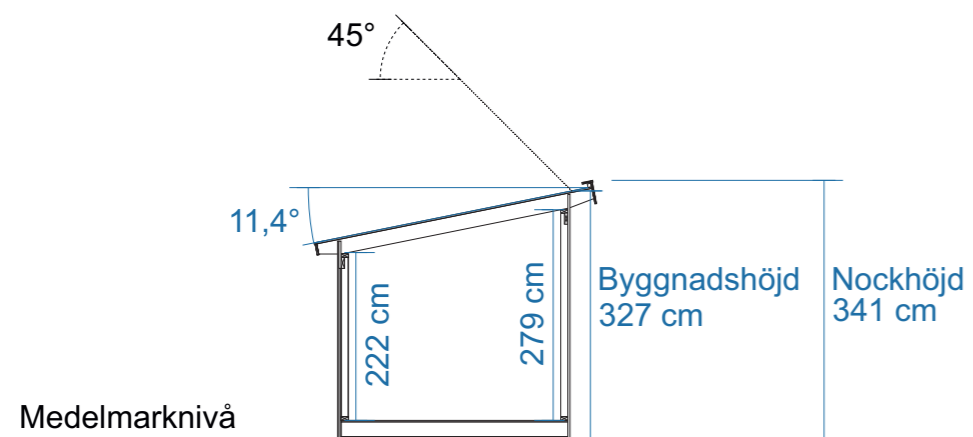

SEKTION

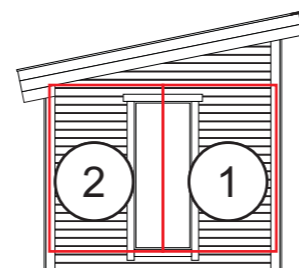

FASAD MOT

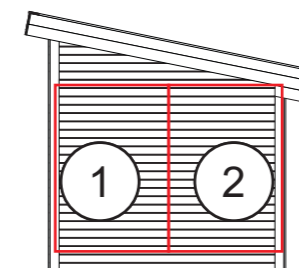

FASAD MOT

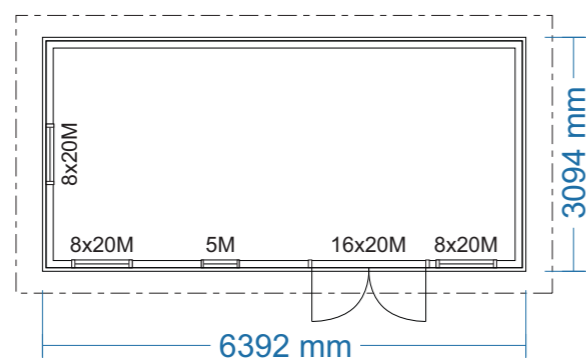

PLAN

Byggnadsarea 19,8 m²

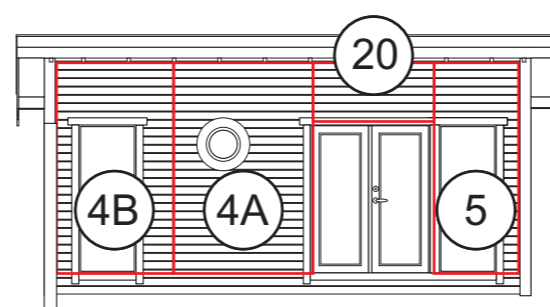

FASAD MOT

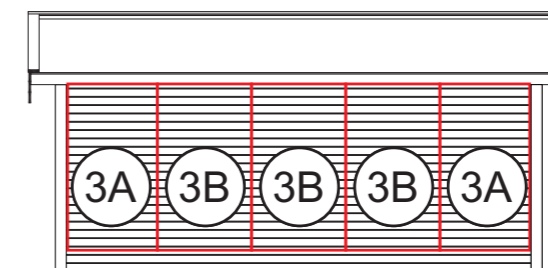

FASAD MOT



BYGGLOVSRITNING: Skagen 20

Tel: Mobil:

Fastighetsbeteckning:

Fastighetsadress

RITAD AV Bosse Olsson

Blockplan

2025-04-04

SKALA 1:100 | A3

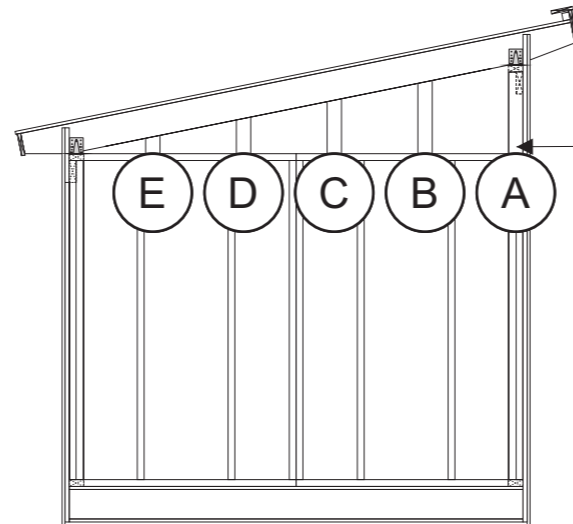

Takstolarna på gavlarna monteras i ytterkant med gavelblock. Reglarna A-E monteras på cc 60 cm med breda sidan utåt. Skruvas ned- och upptill med 6x100 skruv. På dessa monteras sedan spikläkt för liggande montage av panel.



BYGGLOVSRITNING: Skagen 20

Tel: Mobil:

Fastighetsbeteckning:

Fastighetsadress

RITAD AV **Bosse Olsson**

Montering gavlar

2025-04-29

SKALA 1:50 | A3

Långsidor

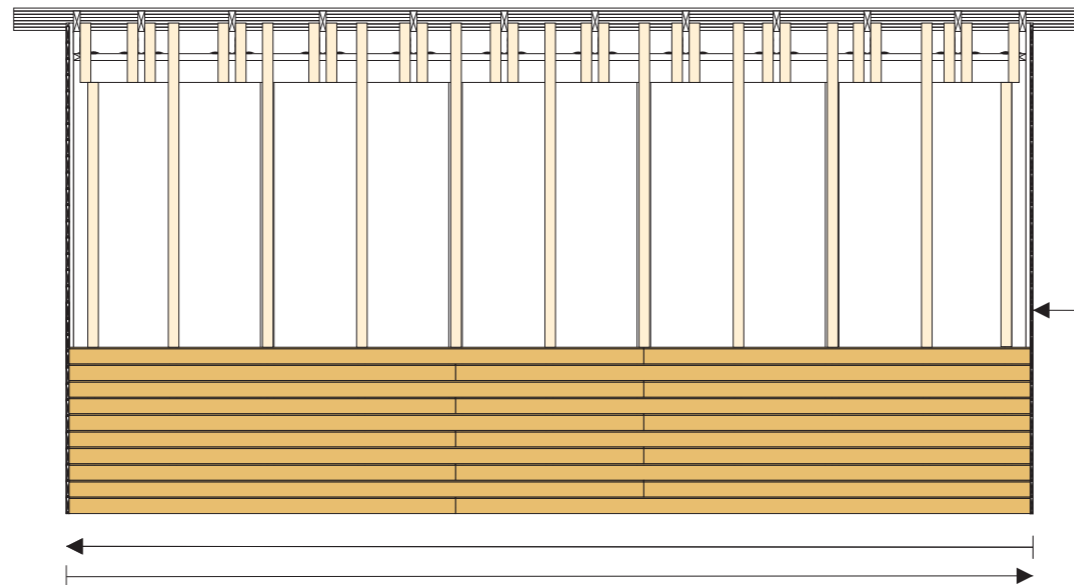

Gavlar

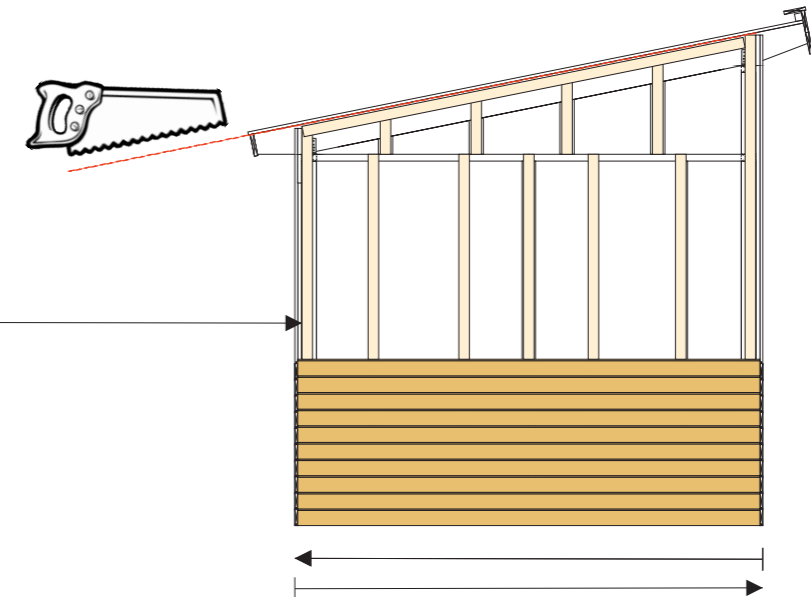

Innan panel monteras stiftas vindväv fast och spikläkt 28x70 monteras på stommens stående regler, spikläkten monteras i nivå med bjälkagets/underlagsbrädans underkant. Musband monteras för att förhindra gnagare i luftspalten.

Börja med panelen från ena hörnet och fortsätt till andra hörn, panel skarvas på spikläkten. Panelen bör sticka ned ca 20 mm nedanför underlagsbräda råspont 20x120, väg av nedersta panelen noga. Fortsätt vid andra hörnet med en anpassad panellängd för att undvika att skarvarna hamnar ovanför varandra. Väg av panelen frekvent.

Upp mot tak skall det vara en luftspalt på ca 20 mm, därav skall spikläkten vid takstolarna avslutas 20 mm innan råtak. Sista panelen upp mot tak kan behöva klyas.

Var noga med att täta skarvar och öppningar som görs i vindväv, för detta används ändamålsenlig tejp. För att förhindra insekter i luftspalten mot tak monteras insektsnät. Nät i aluminium rekommenderas.

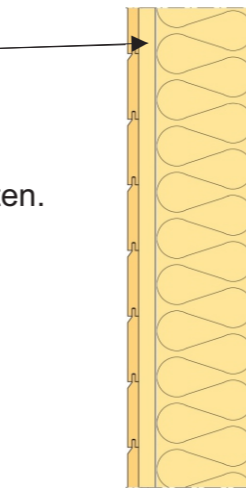

Musband

På gavlarna används hela längder i så stor utsträckning som möjligt.

Upp mot tak mäts varje panel in varteftersom och geras 78,6° liggande. Ovankant panel på den undre blir längd underkant på den övre osv. Som mall för vinkel kan en bräda användas som läggs under taksprånget ovan panel, märk på ändan på panel för att få ut vinkeln.

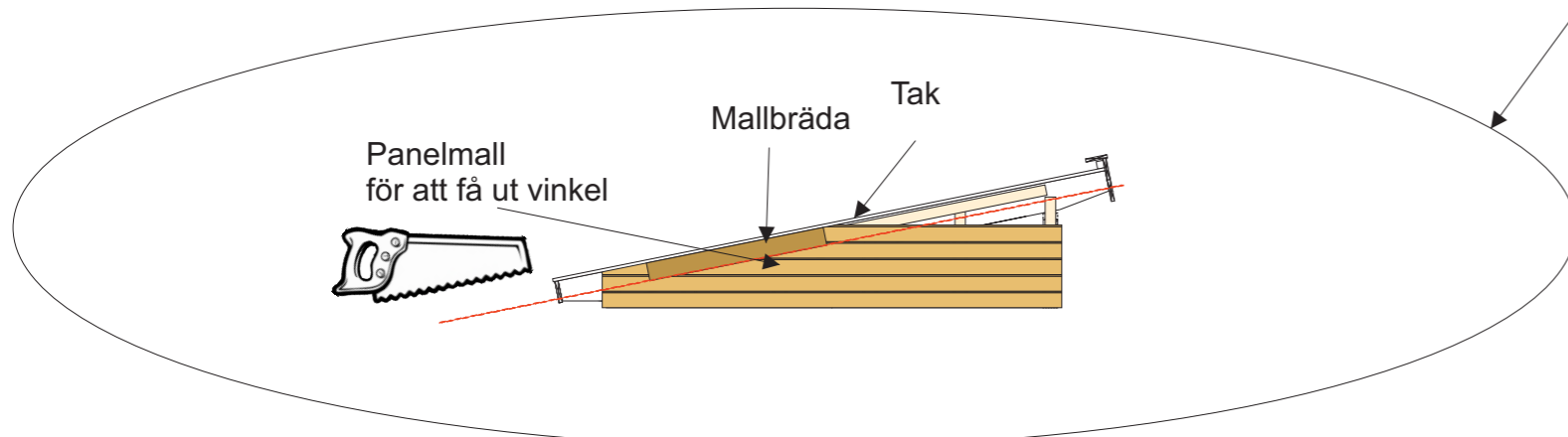

		BYGGLOVSRITNING: Skagen 20	
		Tel:	Mobil:
RITAD AV		Fastighetsbeteckning:	
Bosse Olsson		Fastighetsadress	
2025-04-29		Montering panel	
		SKALA 1:50	A3