



# Montering Sorunda Garage Pulpet 50

Skriv ut monteringsanvisningen  
med färgskrivare.



Sorunda Garage Pulpet 50



*Trähuset önskar lycka till med stugan, boden ni köpt från Trähuset.*

*Packa upp stugan efter leveransen och kontrollera att allt är med enligt materialspecifikationen.*

*Vid felaktigheter i leveransen gäller konsumentverkets regler.  
[www.konsumentverket.se](http://www.konsumentverket.se)*

*Reklamera därför till Trähuset i enlighet med konsumentverkets regler.  
Om ni reklamera efter denna tid får ni själva hämta eller byta direkt på Trähuset.*

*Ni står själva för transportkostnad till och från Trähuset.*

*Fönster och detaljer ligger i de flesta fall i ett av paketen med väggblock eller separat i ett dörrpaket med dörrar och fönster.*

*Att tänka på:*

*1 Läs monteringsanvisningen noga innan ni ringer eller mejlar era frågor.*

*2 Materialet ska skyddas från sol och regn och läggas plant och jämnt vid ompackning.*

*3 Dörrar ska ligga plant eller stå mot ett jämnt underlag, så att de inte blir skeva eller slår sig.*

*4 Rådgör med den brädgård eller det byggvaruhus där ni köpt stugan om typ av takpapp eller takmaterial till er stuga.*

*Verktyg ni bör ha för att montera er stuga:*

*Vattenpass, hammare, fogsvans, vinkelhake, stämjärn, färgsnöre, skruvdragare, koben yxa och slägga.*

*Trähuset reserverar sig för eventuella tryckfel.*



**Obs!**

Takbrädorna är ändspontad och ska inte kapas eller skarvas på takstolarna. Takbrädorna sätts ihop med ändsponten och löper ut utanför den sista takstolen. Överhänget ska var ca 25-30 cm.



## Materialspecifikation

## Sorunda-50-Garage-Pulpettak

### Blockpaket 1

Väggblock

6 45x95 130 cm Karm till fönster

6 45x95 61cm Karm till fönster

### Blockpaket 2

Väggblock

### Material som ligger i blocket

Skruv100, 80mm 2pkt. Ankarskruv 4pkt.

Vinklar 80st stora. Bult 10x70mm 80st+mutter och bricka.

2 minilåda 2,8x75 spik. Spikplåtar 18st

1 Glasskiva ovan dörr

2 Konsoller+franskträskruv 4st 160mm+bricka+4st skruv till glasskivan

### Tillbehörspaket 1

10 Vindskivor nr 66

7 Vattbrädor nr 55

1 Paket hörnknutar nr 11

1 Paket foder till garageport

1 Paket foder till dörr 80x200 1st

1 Paket foder till fönster 120x60 2st

4 Fotbrädor nr 7 ca 480 cm

2 Täckbräda nr 2 ca 480 cm

8 [Trekantsläkt nr 22](#) ca 370 cm

3 Rullar vindväv

### Tillbehörspaket 2 golv, tak

185 [Tak ändspont](#) ca 520 cm

3 [Takbrädor nr 4](#). Första brädan 520 cm

### Tillbehörspaket 3 panel

70 344,7 cm ytterpanel till höga sidan

90 240,7 cm ytterpanel till låga sidan

84 223,0 cm ytterpanel till gavlar

### Gavelspets

8 489,0 cm ytterpanel till gavelspetsar liggande

12 300,0 cm ytterpanel till gavelspetsar liggande

4 81,0 cm ytterpanel till gavelspetsar liggande

### Tillbehörspaket 4

11 [Takbjälkar nr 13](#) 45x195 750,0 cm

### Packas separat vid leverans

1 Dörr 80x200-Spröjs höger

3 Fönster 120x60-Överhängda

Gjuten betongplatta

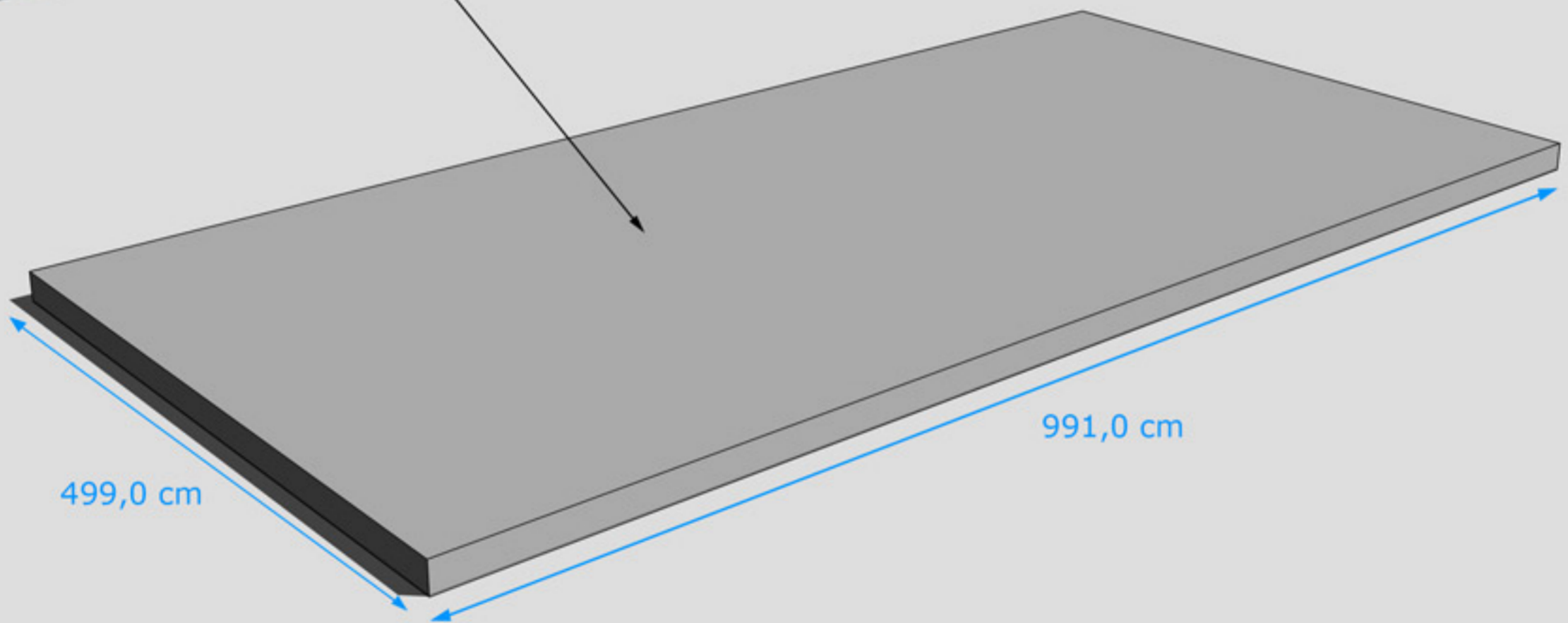

GRUNDLÄGGNINGSPRINCIP





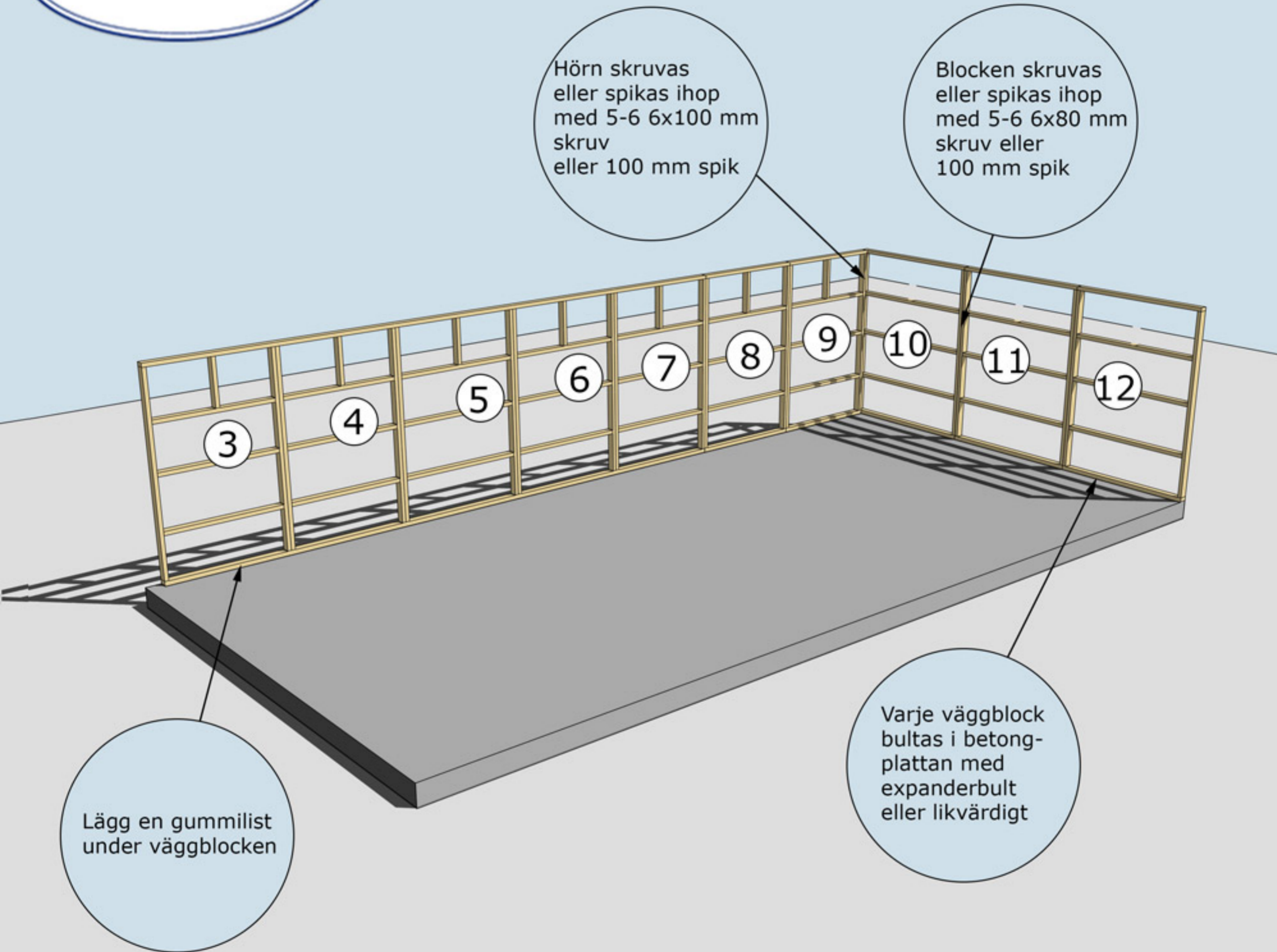

**MONTERING AV VÄGGBLOCK NR 3 TILL 12**

Börja med block nr 10, 11, 12. Fortsätt med 9, 8, 7 osv.





När ni ska börja med den stående panelen på stommen börjar ni med den på en gavel. Den ska tryckas upp mot gavelspetsarna/gavlarnas panel i underkant. Måttet i underkant/överhänget blir då givet för panelen som ska spikas på långsidorna.

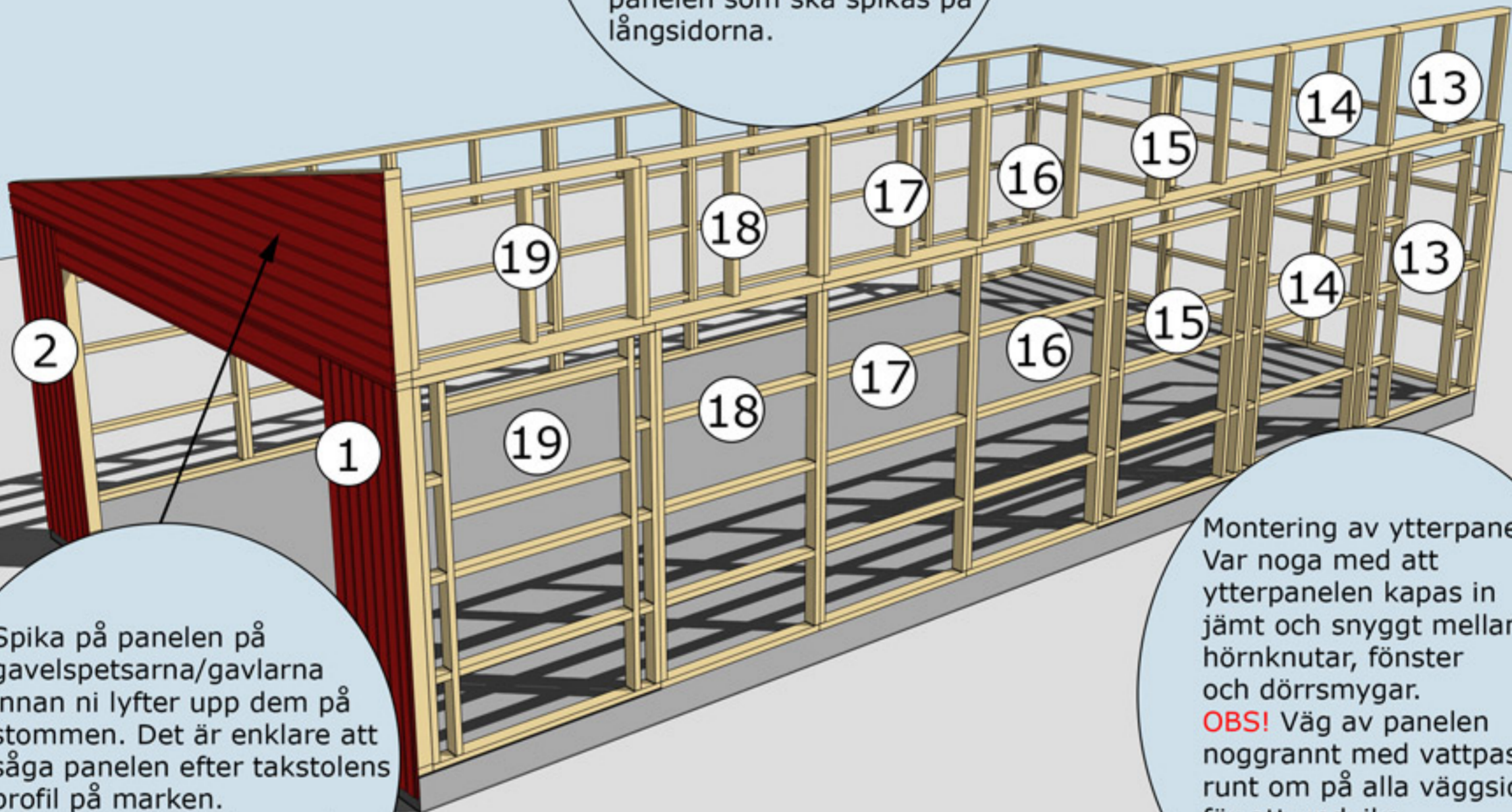

Spika på panelen på gavelspetsarna/gavlarna innan ni lyfter upp dem på stommen. Det är enklare att såga panelen efter takstolens profil på marken. Panelen ska vara liggande!

Montering av ytterpanel. Var noga med att ytterpanelen kapas in jämt och snyggt mellan hörnknutar, fönster och dörrsmygar. **OBS!** Väg av panelen noggrant med vattpass runt om på alla väggsidor för att undvika höjdskillnader.





Balk nr 20 trycks  
upp mot undersidan  
av gavelspetsen

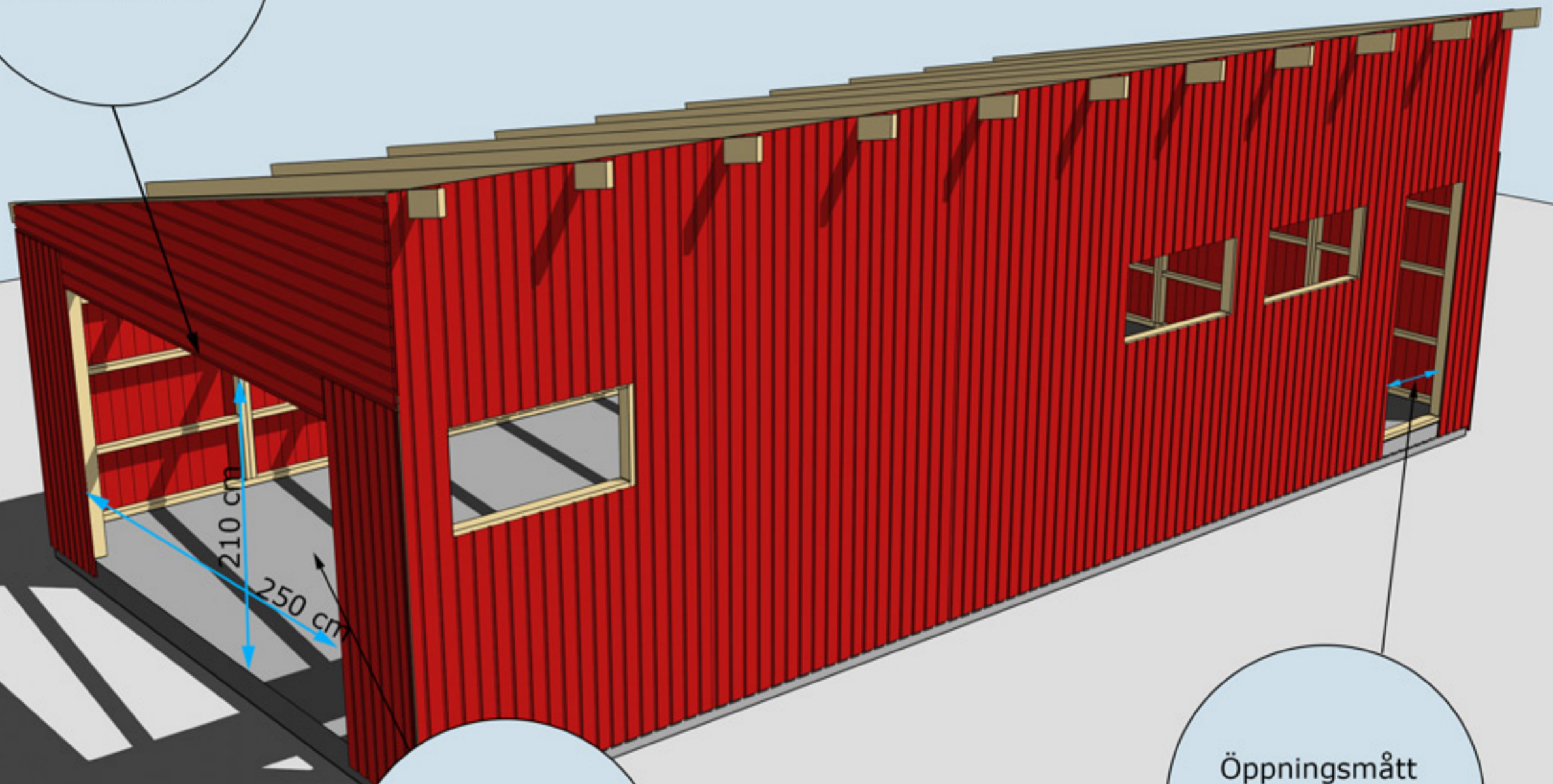

Färdigt öppnings-  
mått med  
omfattningar n 32.  
250 cm x 210 cm

Öppningsmått  
81 cm.



Takbjälkar nr 13 vid gavlarna 2 st, monteras 10 mm från insidan gavelspetsen

10 mm

Takbjälkar nr 13 fästs i hammarbandet med vinkel och genomgående bult, mutter och bricka på båda sidor.

Takbjälkar nr 13 Monteras med CC 977 mm

MONTERING AV TAKBJÄLKAR NR 13 SAMT VINKLAR VID TAKBJÄLKAR



# Montering Sorunda Garage Pulpet 50

Takbjälkar nr 13  
11 st  
cc 97,7 cm

Se även detaljer  
på föregående  
sida

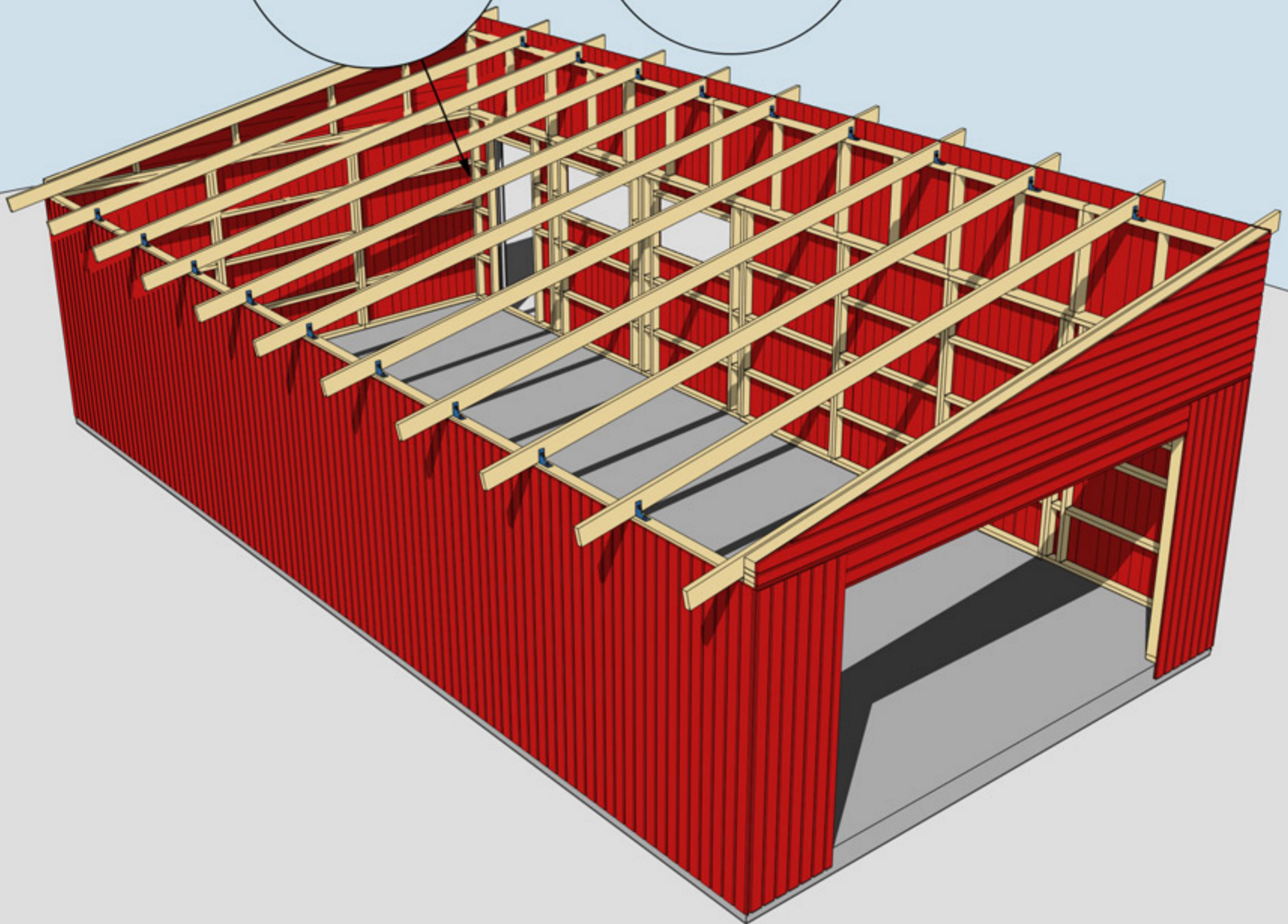

MONTERING AV TAKBJÄLKAR NR 13 SAMT VINKLAR VID TAKBJÄLKAR







# Montering Sorunda Garage Pulpet 50

Takbräda nr 4  
3 st, Börja med  
denna takbräda  
och gå uppåt.  
Takbrädorna ska  
hänga ut ca  
30 mm utanför  
takbjälken.

Trekantsläkt nr 22

Takbrädorna ska  
hänga ca 30-35 cm  
utanför gavlarna

Takfotsbräda nr 7  
3 st

MONTERING AV TAKBRÄDOR, TREKANTSLÄKT NR 22 OCH  
TAKFOTSBRÄDA NR 7





## Montering Sorunda Garage Pulpet 50

Vindskivor nr 66 spikas mot trekantsläkten och takbrädorna i framkant och på sidorna

Täckbräda nr 2, 2 st. En på varje gavel

Vattbräda nr 55 spikas med ca 15 mm överhäng på vindskivor nr 66. Gäller samtliga vattbrädor

Hörnknutar nr 11  
Spika ihop hörnknutarna på ett jämnt underlag med ca 8 st 75 mm spik.  
När hörnknuten är ihopspikad ska den vara 145x145 mm. Tryck hörnknuten mot husets hörn, rita på för takstolarna och såga ut. Hörnknuten spika med ca 5-6 st 75 mm spik från vardera sida.

MONTERING AV DÖRRAR, VINDSKIVOR NR 66, VATTBRÄDOR NR 55, FÖNSTER OCH HÖRNKNUTAR NR 11



Taklutning: 11°

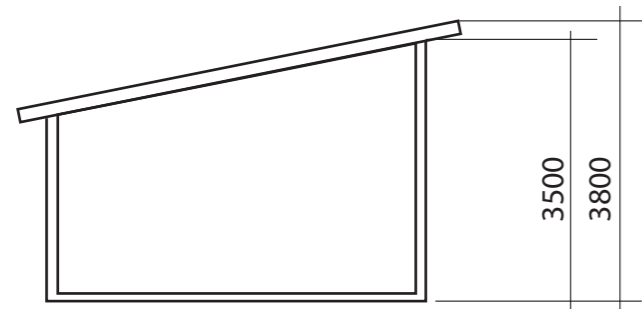

SEKTION

FASADKULÖR:

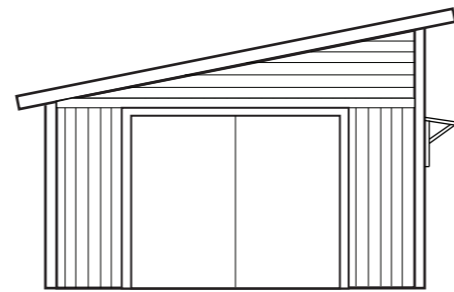

FASAD MOT

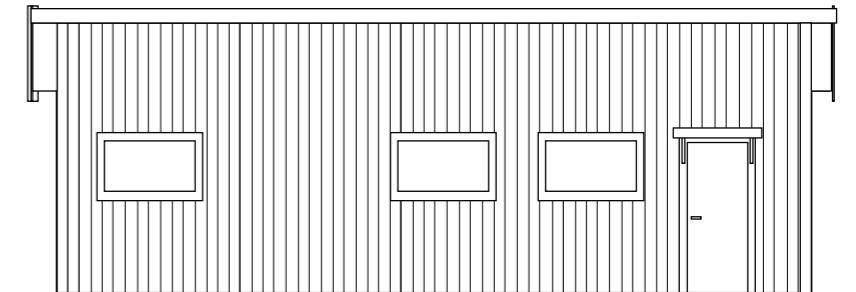

FASAD MOT

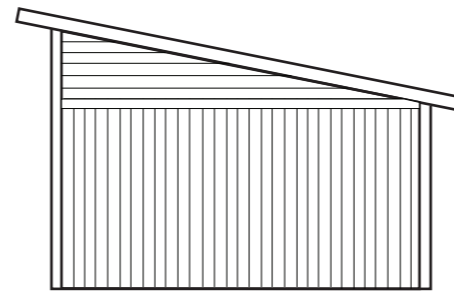

FASAD MOT

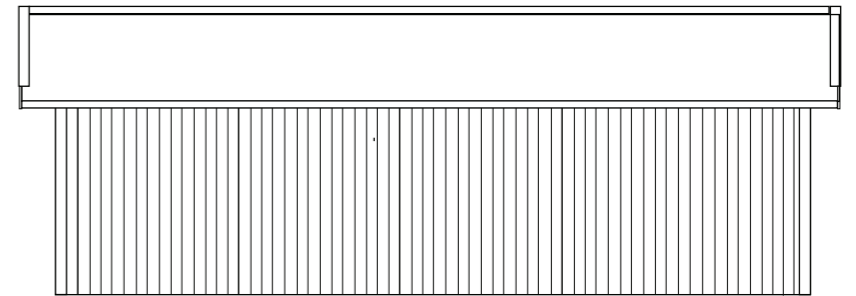

FASAD MOT

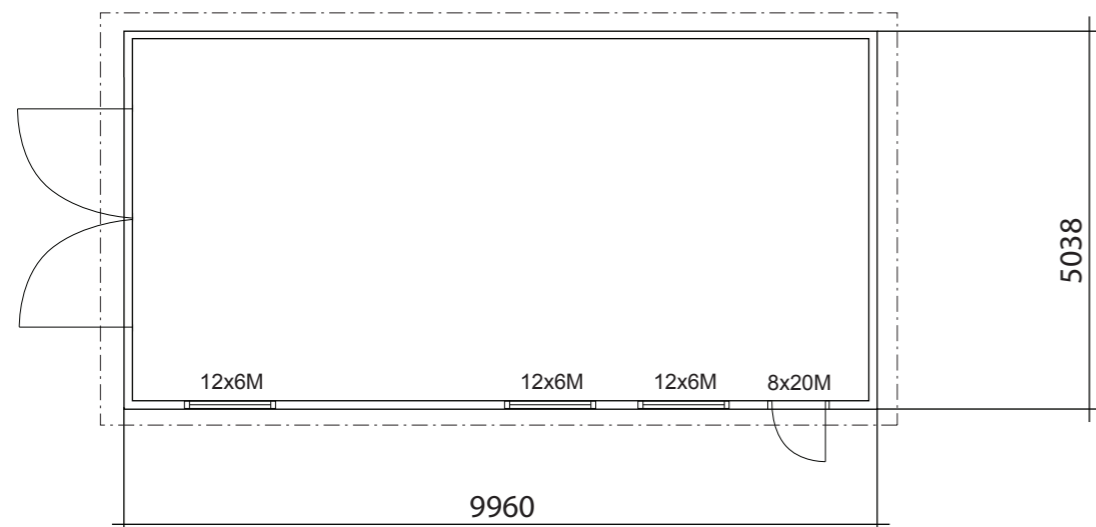

PLAN

BYGGNADSAREA 50 m<sup>2</sup>

SORUNDAGARAGE PULPET 50



RITAD AV  
Sören Olsson

2018-12-18

BYGGLOVSRITNING

Namn:  
Adress:  
Telefon:

Fastighetsbeteckning:

Fastighetsadress:

SKALA 1:100 A3

TAKLUTNING 11°

TAKBJÄLKAR 45 x 195  
fästs i hammar-  
bandet med vinkel-  
bandet med vinkel  
och genomgående  
bult, mutter och  
bricka

TAKBRÄDOR ÄNDSPONT 22 x 95

HAMMARBAND 45 x 95

REGLAR 45 x 95

PANEL 20 x 120

VINDVÄV

Väggreglar 45 x 95

BETONGPLATTA

200  
200

Grundläggningsprincip Betongplatta

MELLANRUM 10 mm

CC 967

VINKELJÄRN

7 st takbjälkar 45 x 195 cc 967

45

TAKBRÄDOR ÄNDSPONT 22 x 95

Väggreglar 45 x 95

### VIRKESDIMENSIONER

Golvbjälklag Fingerskarvad 45 x 195 K 12

Takbjälkar 45 x 195 C14+

Väggreglar 45 x 95 C14+

Golvbrädor 22 x 95

Övrigt virke 22 x 70-220



RITAD AV  
SD

2018-06-19

KONSTRUKTIONSRITNING Sorunda 50 Pulpet

Namn:  
Adress:  
Telefon:

Fastighetsbeteckning:

Fastighetsadress:

A3