



Montering Garage 35 Pulpet

Skriv ut monteringsanvisningen med färgskrivare.



Garage 35 Pulpet



Trähuset önskar lycka till med stugan, boden ni köpt från Trähuset.

Packa upp stugan efter leveransen och kontrollera att allt är med enligt materialspecifikationen.

*Vid felaktigheter i leveransen gäller konsumentverkets regler.
www.konsumentverket.se*

*Reklamera därför till Trähuset i enlighet med konsumentverkets regler.
Om ni reklamera efter denna tid får ni själva hämta eller byta direkt på Trähuset.
Ni står själva för transportkostnad till och från Trähuset.*

Fönster och detaljer ligger i de flesta fall i ett av paketen med väggblock eller separat i ett dörrpaket med dörrar och fönster.

Att tänka på:

- 1 Läs monteringsanvisningen noga innan ni ringer eller mejlar era frågor.*
- 2 Materialet ska skyddas från sol och regn och läggas plant och jämnt vid ompackning.*
- 3 Dörrar ska ligga plant eller stå mot ett jämnt underlag, så att de inte blir skeva eller slår sig.*
- 4 Rådgör med den brädgård eller det byggvaruhus där ni köpt stugan om typ av takpapp eller takmaterial till er stuga.*

Verktyg ni bör ha för att montera er stuga:

Vattenpass, hammare, fogsvans, vinkelhake, stämjärn, färgsnöre, skruvdragare, koben yxa och slägga.

Trähuset reserverar sig för eventuella tryckfel.



Obs!

Takbrädorna är ändspontad och ska inte kapas eller skarvas på takstolarna. Takbrädorna sätts ihop med ändsponten och löper ut utanför den sista takstolen. Överhänget ska var ca 25-30 cm.



Materialspecifikation

Garage-35 Pulpet

Blockpaket 1

Vägg block

- 4 45x95 130 cm Karm till fönster
- 4 45x95 61cm Karm till fönster

Blockpaket 2

Vägg block

Material som ligger i blocken

Skruv100, 80mm 1pkt.

Vinklar 32st stora. Bult 10x70mm 32st+mutter och bricka.

1 minilåda 2,8x75mm spik+4pkt Ankarskruv.

- 1 Glasskiva ovan dörr
- 2 Konsoller+franskträskruv 4st 160 mm+bricka+4st skruv till glasskivan

Tillbehörspaket1

- 9 Takbjälkar nr 13 45x195 510 cm
- 122 Tak ändspont 520 cm
- 3 Takbrädor nr 4. Första takbrädan 520 cm
- 1 Balk nr 20
- 5 Vindskivor nr 66
- 5 Vattbrädor nr 55
- 1 Paket hörnknutar nr 11
- 1 Paket foder till dörr 80x200 1st
- 1 Paket foder till fönster 120x60 2st
- 1 Paket foder till garageport
- 1 Paket foder till omfattning garageport nr 32
- 3 Fotbrädor nr 7 450 cm
- 2 Täckbräda nr 2 400 cm
- 7 Trekantsläkt nr 22 ca 300 cm
- 3 Rullar vindväv

Tillbehörspaket 2 panel

- 84 344,7 cm ytterpanel till höga sidan
- 84 240,7 cm ytterpanel till låga sidan
- 52 223,0 cm ytterpanel till gavlar stående

Gavlespetsar

- 8 400,0 cm ytterpanel till gavlespetsar liggande
- 12 300,0 cm ytterpanel till gavlespetsar liggande
- 4 81,0 cm ytterpanel till gavlespetsar liggande

Packas separat vid leverans

- 1 Dörr 80x200-Spröjs höger
- 2 Fönster 60x120-Överhängda

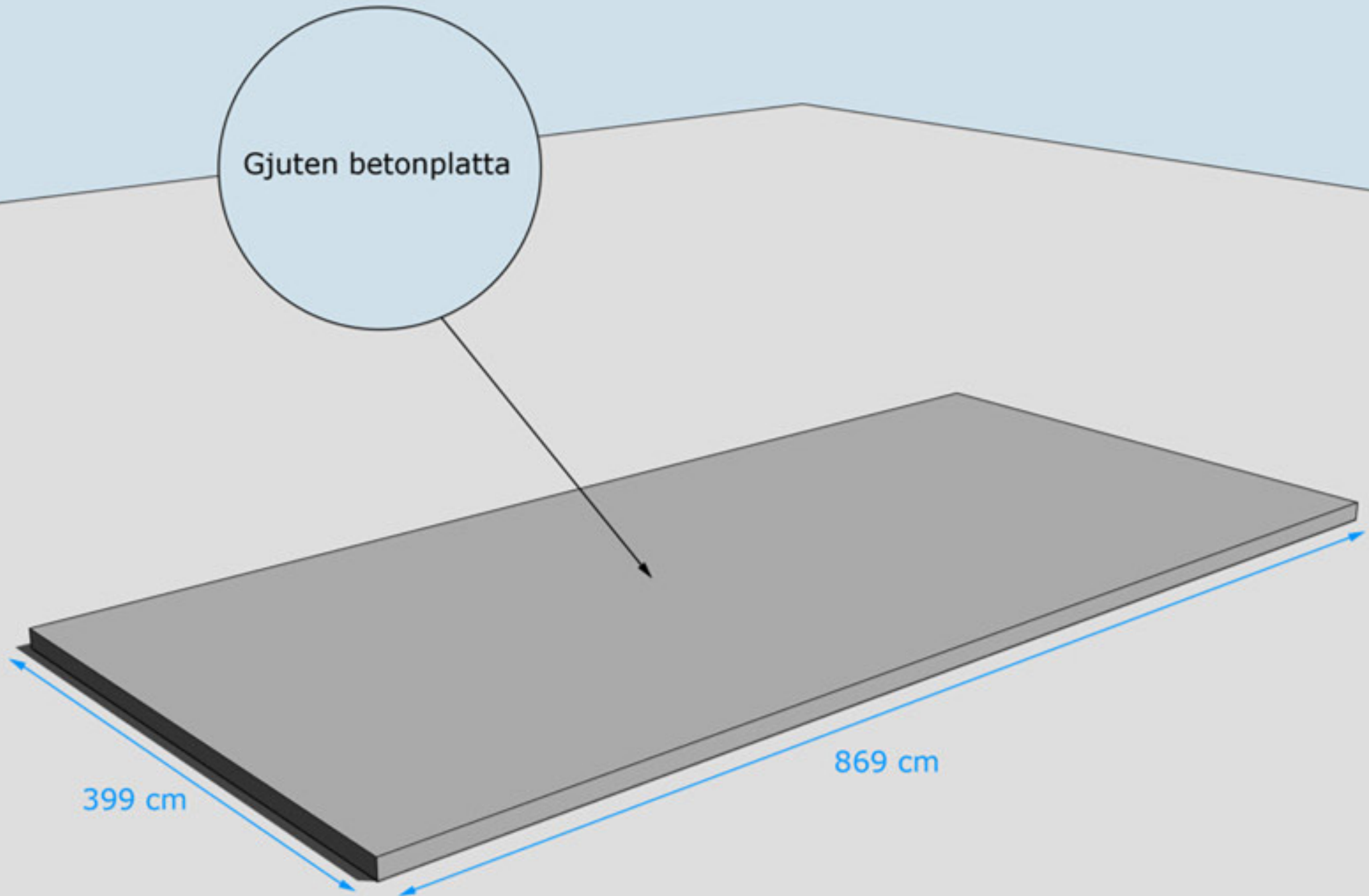

GRUNDLÄGGNINGSPRINCIP



Hörn skruvas
eller spikas ihop
med 5-6 6x100 mm
skruv
eller 100 mm spik

Blocken skruvas
eller spikas ihop
med 5-6 6x80 mm
skruv eller
100 mm spik

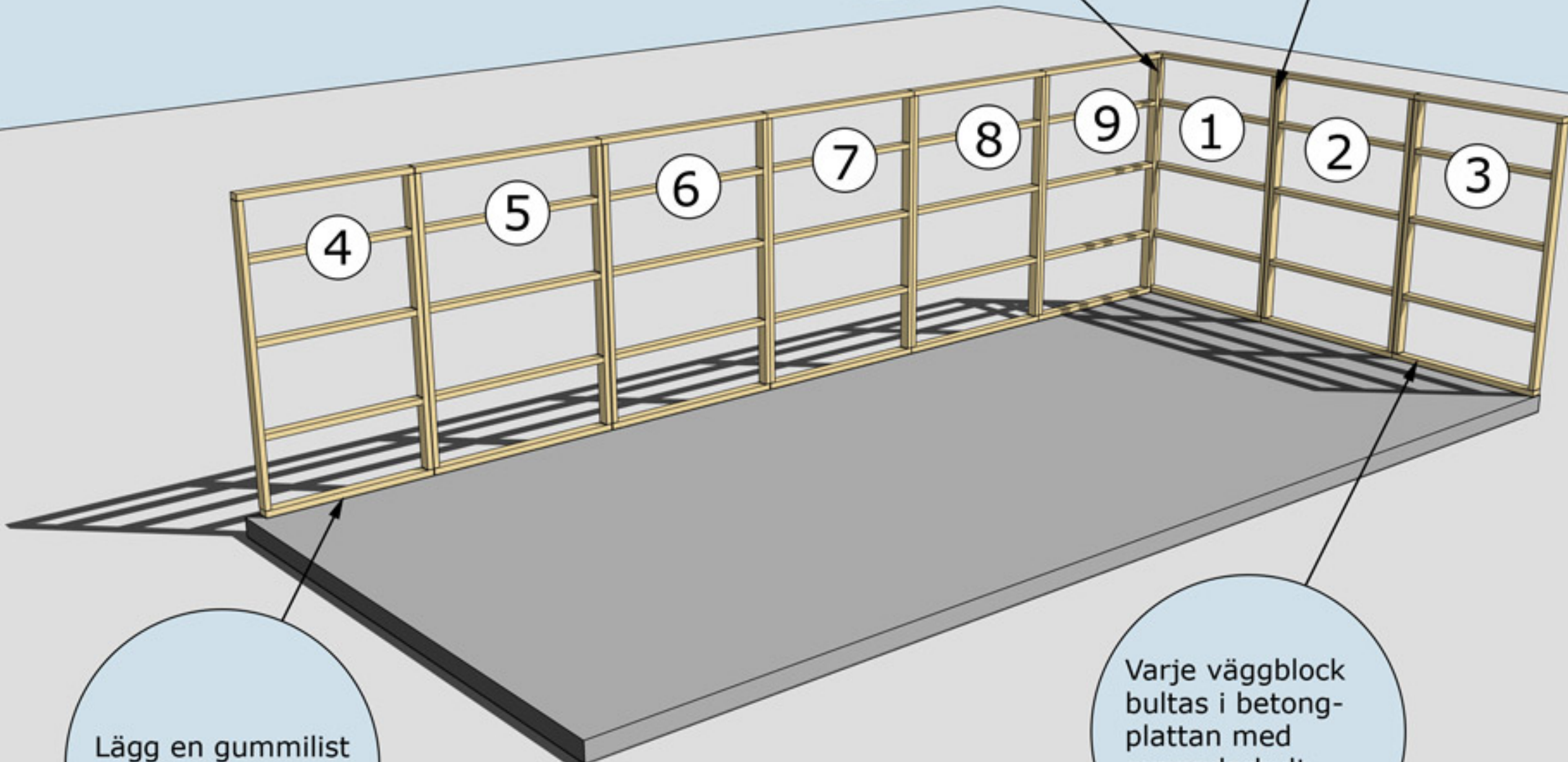

Lägg en gummlist
under väggblocken

Varje väggblock
bultas i betong-
plattan med
expanderbult
eller likvärdigt

MONTERING AV VÄGGBLOCK NR 1 TILL 9

Börja med block nr 1, 2, 3. Fortsätt med 9, 8, 7, 6, 5, 4.



När ni ska börja med den stående panelen på stommen börjar ni med den på en gavel. Den ska tryckas upp mot gavelspetsarna/gavlarnas panel i underkant. Måttet i underkant/överhänget blir då givet för panelen som ska spikas på långsidorna.



Spika på panelen på gavelspetsarna/gavlarna innan ni lyfter upp dem på stommen. Det är enklare att såga panelen efter takstolens profil på marken. Panelen ska vara liggande!

Montering av ytterpanel. Var noga med att ytterpanelen kapas in jämt och snyggt mellan hörnknutar, fönster och dörrsmygar.
OBS! Väg av panelen noggrant med vattpass runt om på alla väggsidor för att undvika höjdskillnader.

MONTERING AV VÄGGBLOCK 10 TILL 16 OCH GAVELSPETS

Väggblock. Fortsätt med block 10, 11 osv.

Balk nr 20 trycks upp mot undersidan av gavelspetsen

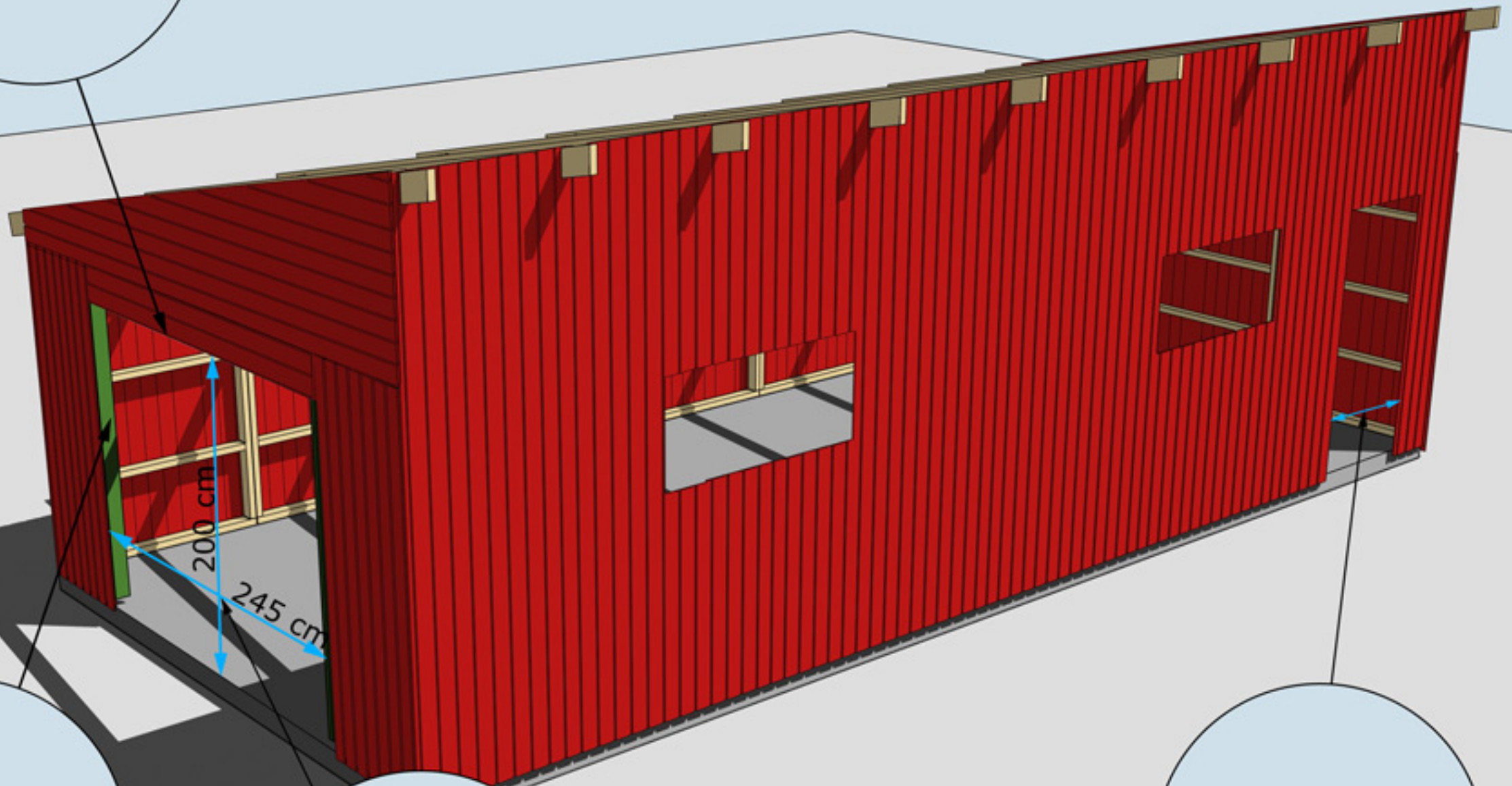

Omfattningar nr 32

Färdigt öppningsmått med omfattningar nr 32. 245 cm x 200 cm

Öppningsmått 81 cm.

MONTERING AV GAVELSPETSAR, BALK NR 20 OCH OMFATTNINGAR NR 32

Takbjälkar nr 13 vid gavlarna 2 st, monteras 10 mm från insidan gavelspetsen

Takbjälkar nr 13 fästs i hammarbandet med vinkel och genomgående bult, mutter och bricka på båda sidor.

Takbjälkar nr 13 Monteras med CC 1055 mm

10 mm

MONTERING AV TAKBJÄLKAR NR 13 SAMT VINKLAR VID TAKBJÄLKAR



Montering Garage 35

Takbjälkar nr 13
9 st

Se även detaljer
på föregående
sida

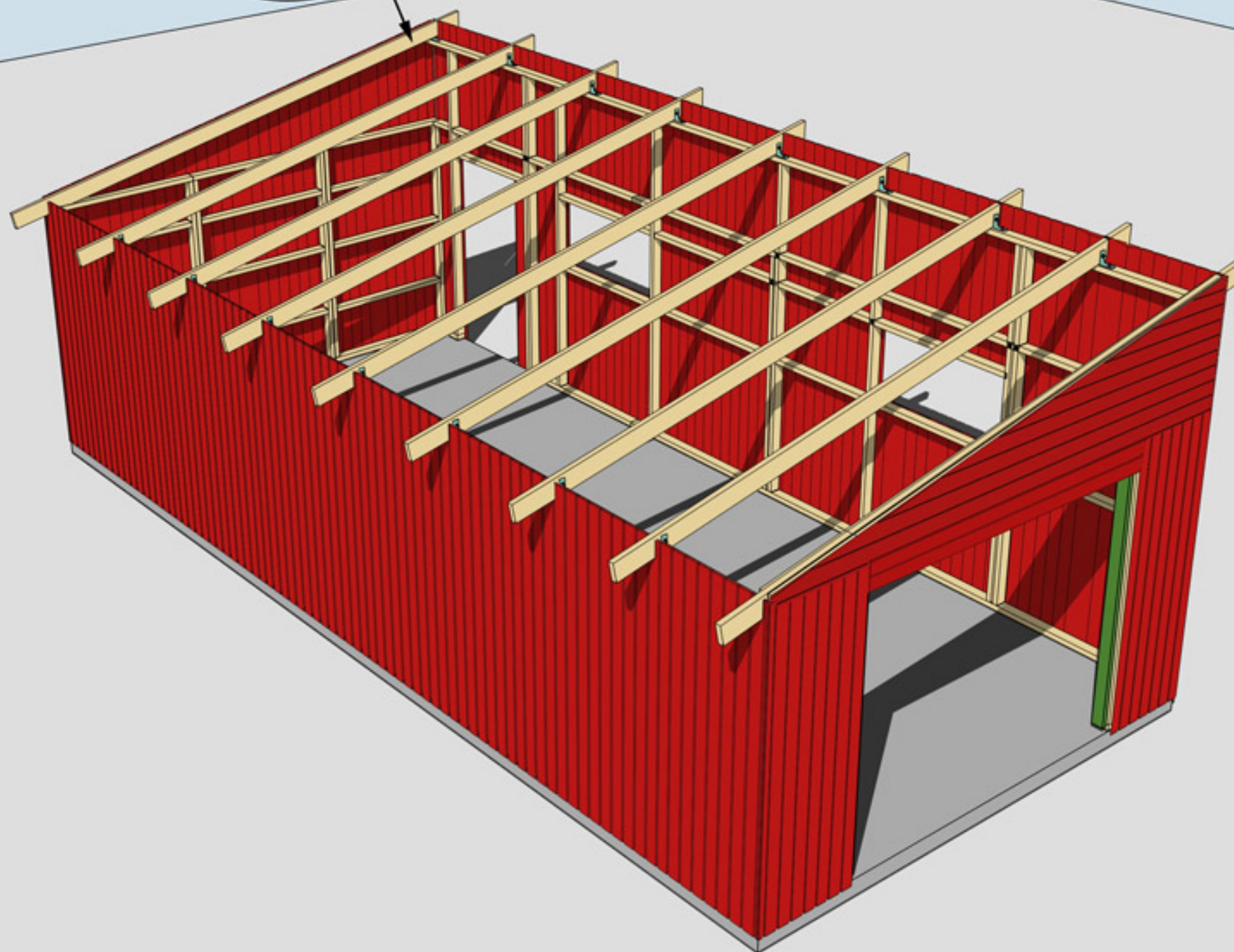

MONTERING AV TAKBJÄLKAR NR 13 SAMT VINKLAR VID TAKBJÄLKAR





Montering Garage 35

Takbräda nr 4
4 st, Börja med
denna takbräda
och gå uppåt.
Takbrädorna ska
hänga ut ca
30 mm utanför
takbjälken.

Trekantsläkt nr 22

Takbrädorna ska
hänga ca 30-35 cm
utanför gavlarna

Takfotsbräda nr 7
4 st

MONTERING AV TAKBRÄDOR, TREKANTSLÄKT NR 22 OCH
TAKFOTSBRÄDA NR 7



Montering Garage 35

Vindskivor nr 66 spikas mot trekantsläkten och takbrädorna i framkant och på sidorna

Täckbräda nr 2, 2 st. En på varje gavel

Vattbräda nr 55 spikas med ca 15 mm överhäng på vindskivor nr 66. Gäller samtliga vattbrädor

Hörnknutar nr 11
Spika ihop hörnknutarna på ett jämnt underlag med ca 8 st 75 mm spik.
När hörnknuten är ihopspikad ska den vara 145x145 mm. Tryck hörnknuten mot husets hörn, rita på för takstolarna och såga ut. Hörnknuten spika med ca 5-6 st 75 mm spik från vardera sida.

MONTERING AV DÖRRAR, VINDSKIVOR NR 66, VATTBRÄDOR NR 55, FÖNSTER OCH HÖRNKNUTAR NR 11

Taklutning: 14°

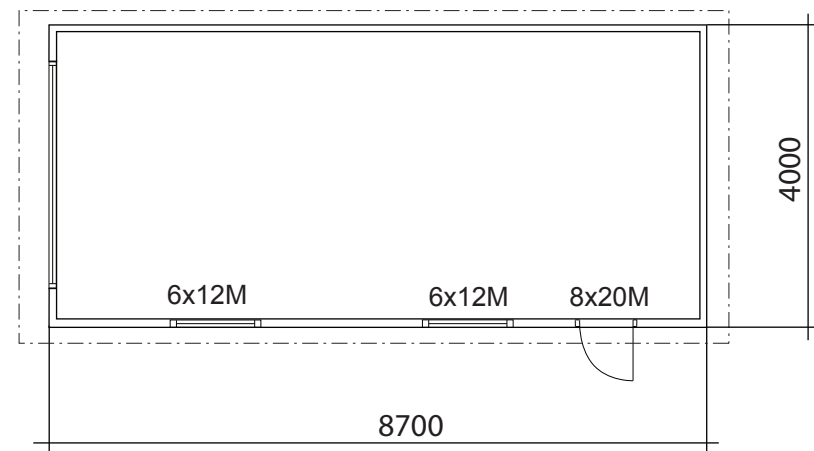
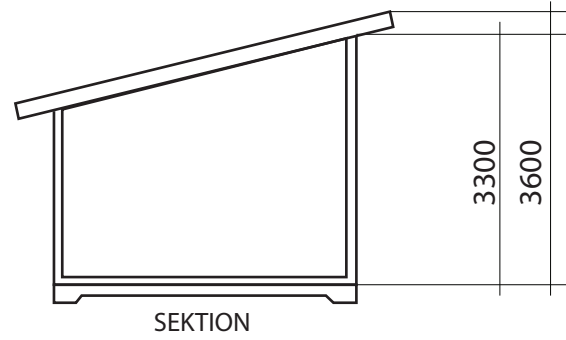

PLAN

BYGGNADSAREA 35 m²

FASADKULÖR:
FASADKULÖR:

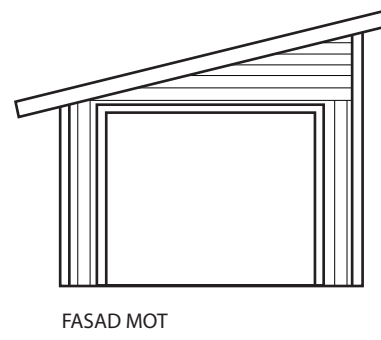

FASAD MOT

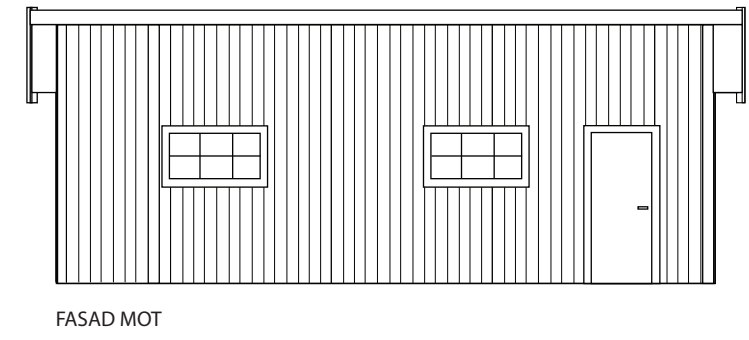

FASAD MOT

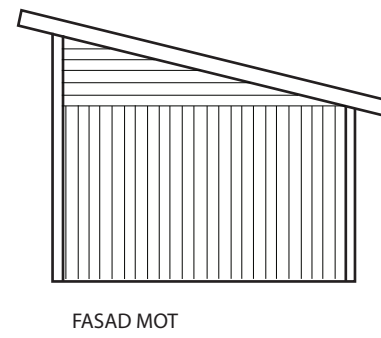

FASAD MOT

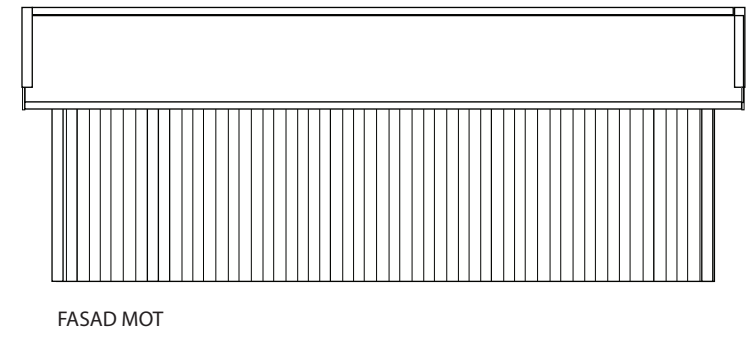

FASAD MOT

	BYGGLOVSRITNING GARAGE 35	
	Namn: Adress: Telefon:	
RITAD AV Sören Olsson	Fastighetsbeteckning:	
2017-08-03	Fastighetsadress:	
		SKALA 1:100 A3

TAKLUTNING 14°

TAKBJÄLKAR 45 x 195
fästs i hammar-
bandet med vinkel-
bandet med vinkel
och genomgående
bult, mutter och
bricka

TAKBRÄDOR ÄNDSPONT 22 x 95

MELLANRUM 10 mm

HAMMARBAND 45 x 95

REGLAR 45 x 95

PANEL 20 x 120

VINDVÄV

Väggreglar 45 x 95

BETONGPLATTA

200 200

Grundläggningsprincip Betongplatta

VIRKESDIMENSIONER

Takbjälkar 45 x 195 C14+

Väggreglar 45 x 95 C14+

Övrigt virke 22 x 70-220

CC 1055

VINKELJÄRN

9 st takbjälkar 45 x 195 cc 1055

45

TAKBRÄDOR ÄNDSPONT 22 x 95

Väggreglar 45 x 95



RITAD AV
SD

2018-06-19

KONSTRUKTIONSRITNING GARAGE 35 PULPET

Namn:
Adress:
Telefon:

Fastighetsbeteckning:

Fastighetsadress:

A3