



# Montering Garage 25 Pulpet

Skriv ut monteringsanvisningen  
med färgskrivare.



Garage 25 Pulpet



*Trähuset önskar lycka till med stugan, boden ni köpt från Trähuset.*

*Packa upp stugan efter leveransen och kontrollera att allt är med enligt materialspecifikationen.*

*Vid felaktigheter i leveransen gäller konsumentverkets regler.  
[www.konsumentverket.se](http://www.konsumentverket.se)*

*Reklamera därför till Trähuset i enlighet med konsumentverkets regler.  
Om ni reklamera efter denna tid får ni själva hämta eller byta direkt på Trähuset.  
Ni står själva för transportkostnad till och från Trähuset.*

*Fönster och detaljer ligger i de flesta fall i ett av paketen med väggblock eller separat i ett dörrpaket med dörrar och fönster.*

*Att tänka på:*

- 1 Läs monteringsanvisningen noga innan ni ringer eller mejlar era frågor.*
- 2 Materialet ska skyddas från sol och regn och läggas plant och jämnt vid ompackning.*
- 3 Dörrar ska ligga plant eller stå mot ett jämnt underlag, så att de inte blir skeva eller slår sig.*
- 4 Rådgör med den brädgård eller det byggvaruhus där ni köpt stugan om typ av takpapp eller takmaterial till er stuga.*

*Verktyg ni bör ha för att montera er stuga:*

*Vattenpass, hammare, fogsvans, vinkelhake, stämjärn, färgsnöre, skruvdragare, koben yxa och slägga.*

*Trähuset reserverar sig för eventuella tryckfel.*



**Obs!**

Takbrädorna är ändspontad och ska inte kapas eller skarvas på takstolarna. Takbrädorna sätts ihop med ändsponten och löper ut utanför den sista takstolen. Överhänget ska var ca 25-30 cm.

## Materialspecifikation

## Garage-25 Pulpet

### Blockpaket

Väggblock

Gavlar

4 45x95 130 cm Karm till fönster

4 45x95 61cm Karm till fönster

### Material som ligger i blocken

Skruv100, 80mm 1pkt.

Vinklar 24st stora. Bult 10x70mm 24st+mutter och bricka.

1 minilåda 2,8x75mm spik+2pkt Ankarskruv.

1 Glasskiva ovan dörr

2 Konsoller+franskträskruv 4st 160 mm+bricka+4st skruv till glasskivan

### Tillbehörspaket 1

7 Takbjälkar nr 13 45x195 510 cm

86 Tak ändspont 520 cm

2 Takbrädor nr 4. Första takbrädan 520 cm

1 Balk nr 20

5 Vindskivor nr 66

5 Vattbrädor nr 55

1 Paket hörnknutar nr 11

1 Paket foder till dörr 80x200 1st

1 Paket foder till fönster 120x60 2st

1 Paket foder till garageport

1 Paket foder till omfattning garageport nr 32

2 Fotbrädor nr 7 450 cm

2 Täckbräda nr 2 400 cm

5 Trekantsläkt nr 22 ca 300 cm

2 Rullar vindväv

### Tillbehörspaket 2 panel

58 344,7 cm ytterpanel till höga sidan

58 240,7 cm ytterpanel till låga sidan

52 223,0 cm ytterpanel till gavlar stående

### Gavelspetsar

8 400,0 cm ytterpanel till gavelspetsar liggande

12 300,0 cm ytterpanel till gavelspetsar liggande

4 81,0 cm ytterpanel till gavelspetsar liggande

### Packas separat vid leverans

1 Dörr 80x200-Spröj höger

2 Fönster 60x120-Överhängda

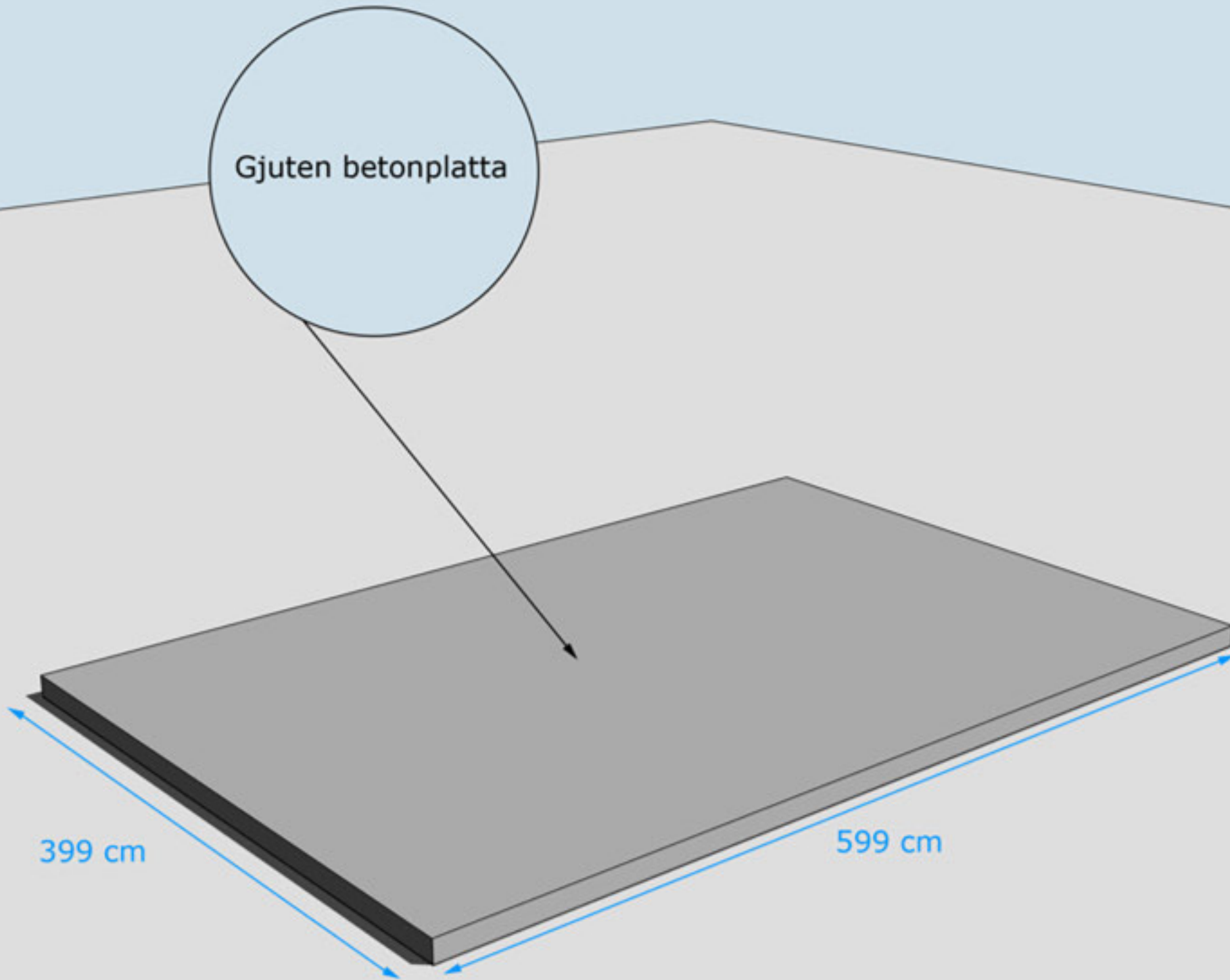

GRUNDLÄGGNINGSPRINCIP





Hörn skruvas  
eller spikas ihop  
med 5-6 6x100 mm  
skruv  
eller 100 mm spik

Blocken skruvas  
eller spikas ihop  
med 5-6 6x80 mm  
skruv eller  
100 mm spik

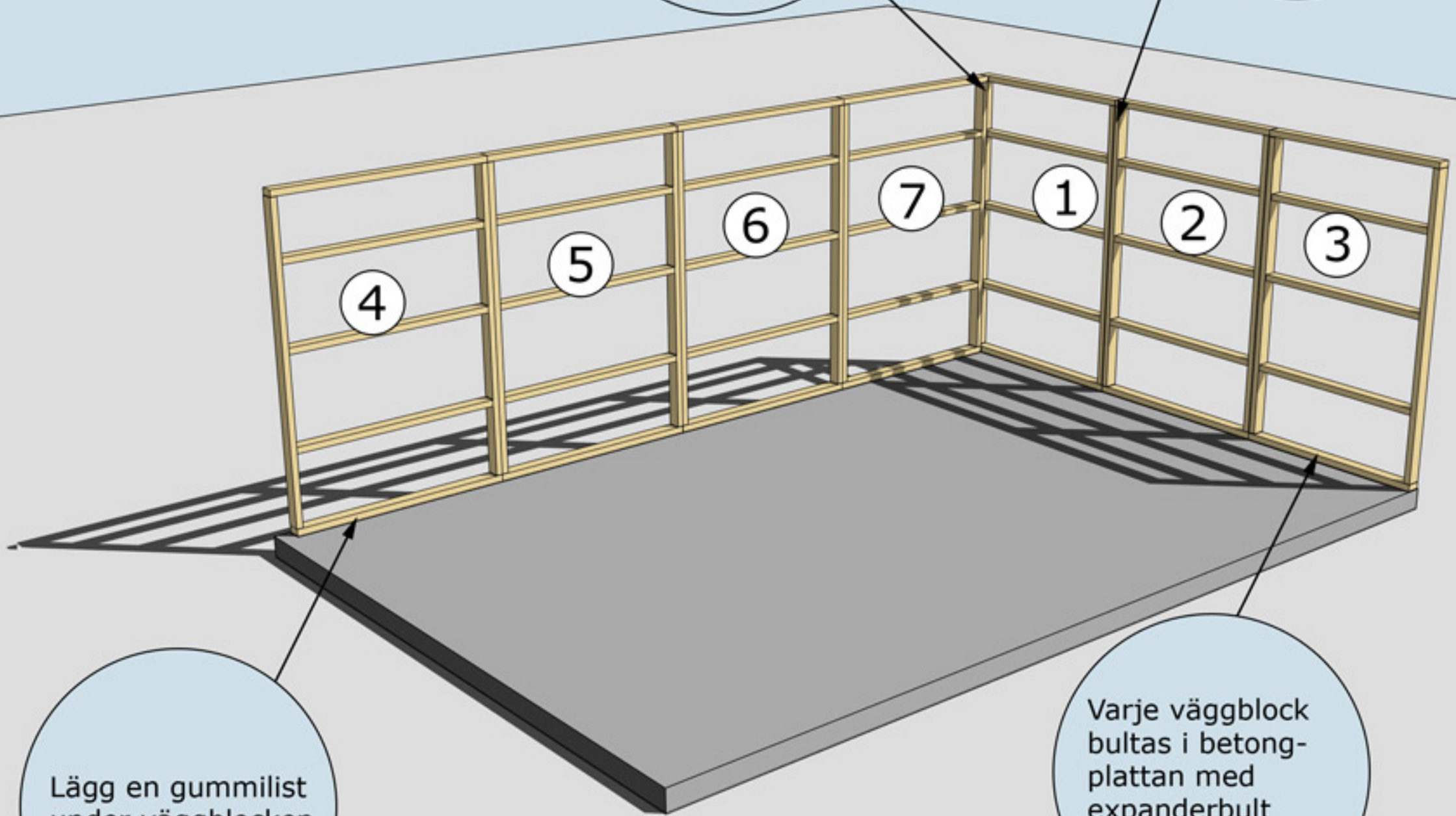

Lägg en gummlist  
under väggblocken

Varje väggblock  
bultas i betong-  
plattan med  
expanderbult  
eller likvärdigt

## MONTERING AV VÄGGBLOCK NR 1 TILL 7

Börja med block nr 1, 2, 3. Fortsätt med 7, 6, 5, 4.





När ni ska börja med den stående panelen på stommen börjar ni med den på en gavel. Den ska tryckas upp mot gavelspetsarna/gavlarnas panel i underkant. Måttet i underkant/överhänget blir då givet för panelen som ska spikas på långsidorna.

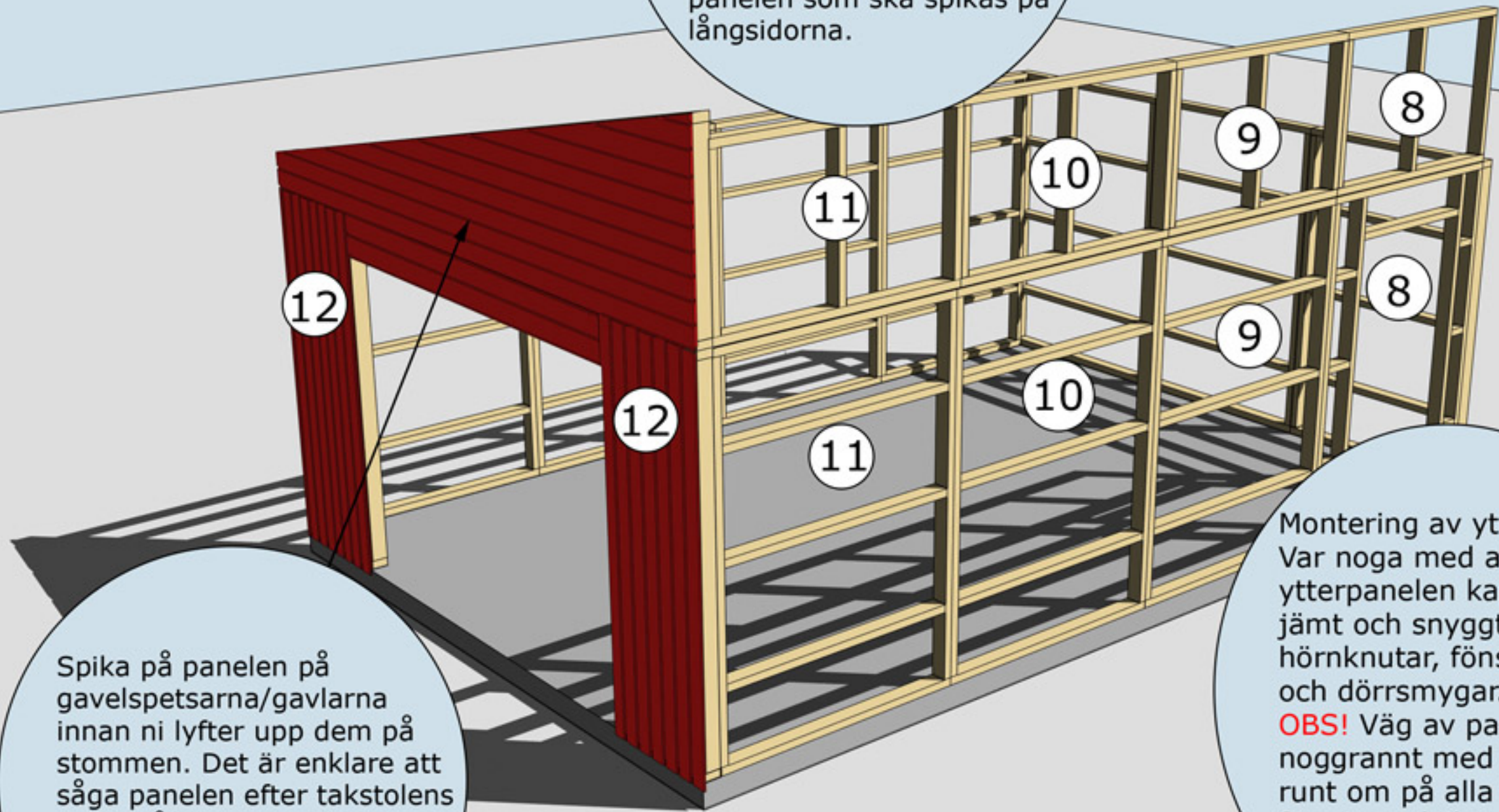

Spika på panelen på gavelspetsarna/gavlarna innan ni lyfter upp dem på stommen. Det är enklare att såga panelen efter takstolens profil på marken. Panelen ska vara liggande!

Montering av ytterpanel. Var noga med att ytterpanelen kapas in jämt och snyggt mellan hörnknutar, fönster och dörrsmygar. **OBS!** Väg av panelen noggrant med vattpass runt om på alla väggsidor för att undvika höjdskillnader.





Balk nr 20 trycks  
upp mot undersidan  
av gavelspetsen

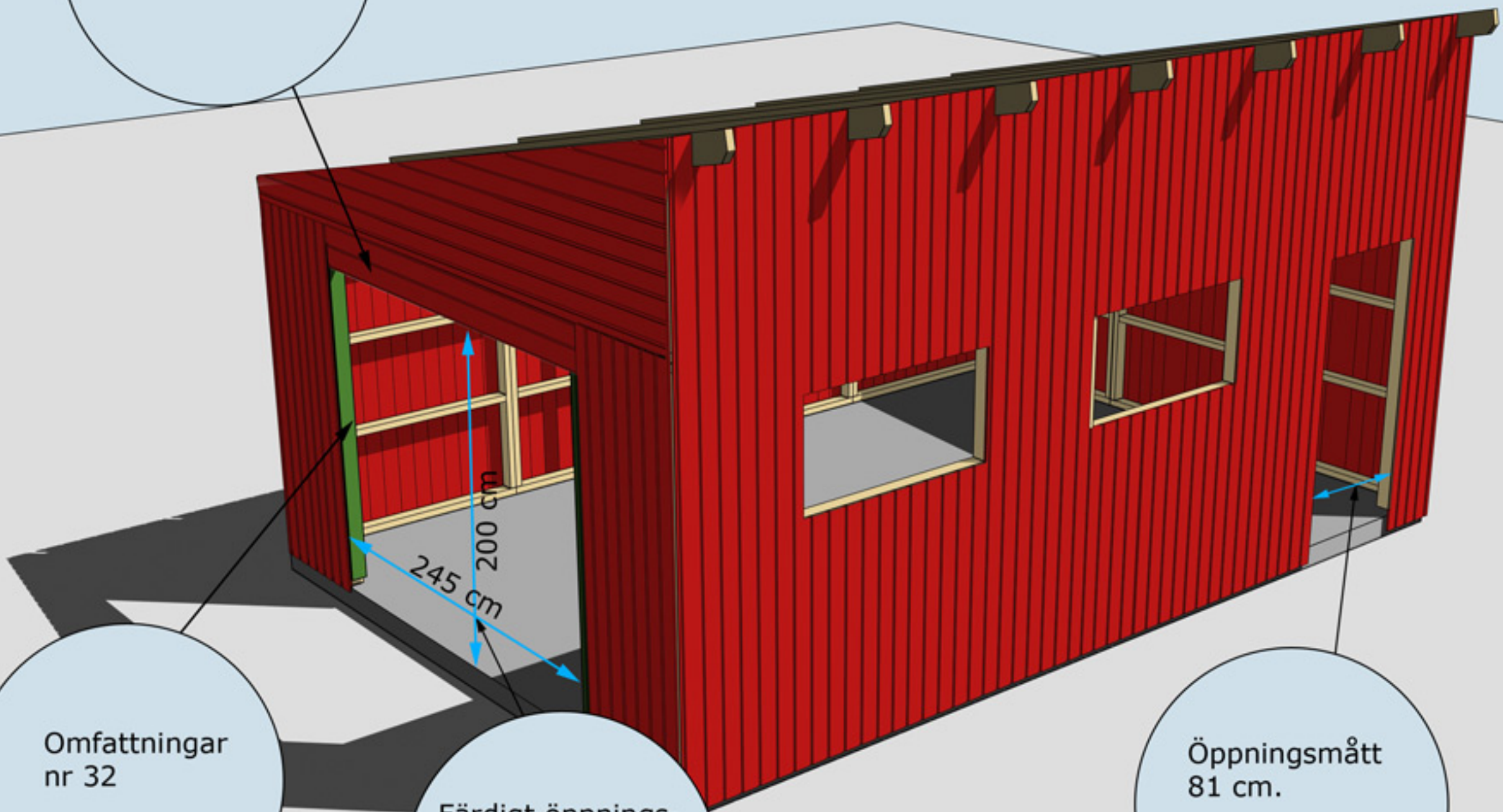

Omfattningar  
nr 32

Färdigt öppnings-  
mått med  
omfattningar nr 32.  
245 cm x 200 cm

Öppningsmått  
81 cm.

MONTERING AV GAVELSPETSAR, BALK NR 20 OCH OMFATTNINGAR NR 32





Takbjälkar nr 13 vid gavlarna 2 st, monteras 10 mm från insidan gavelspetsen

Takbjälkar nr 13 fästs i hammarbandet med vinkel och genomgående bult, mutter och bricka på båda sidor.

Takbjälkar nr 13 Monteras med CC 957 mm

10 mm

MONTERING AV TAKBJÄLKAR NR 13 SAMT VINKLAR VID TAKBJÄLKAR





# Montering Garage 25

Takbjälkar nr 13  
7 st

Se även detaljer  
på föregående  
sida

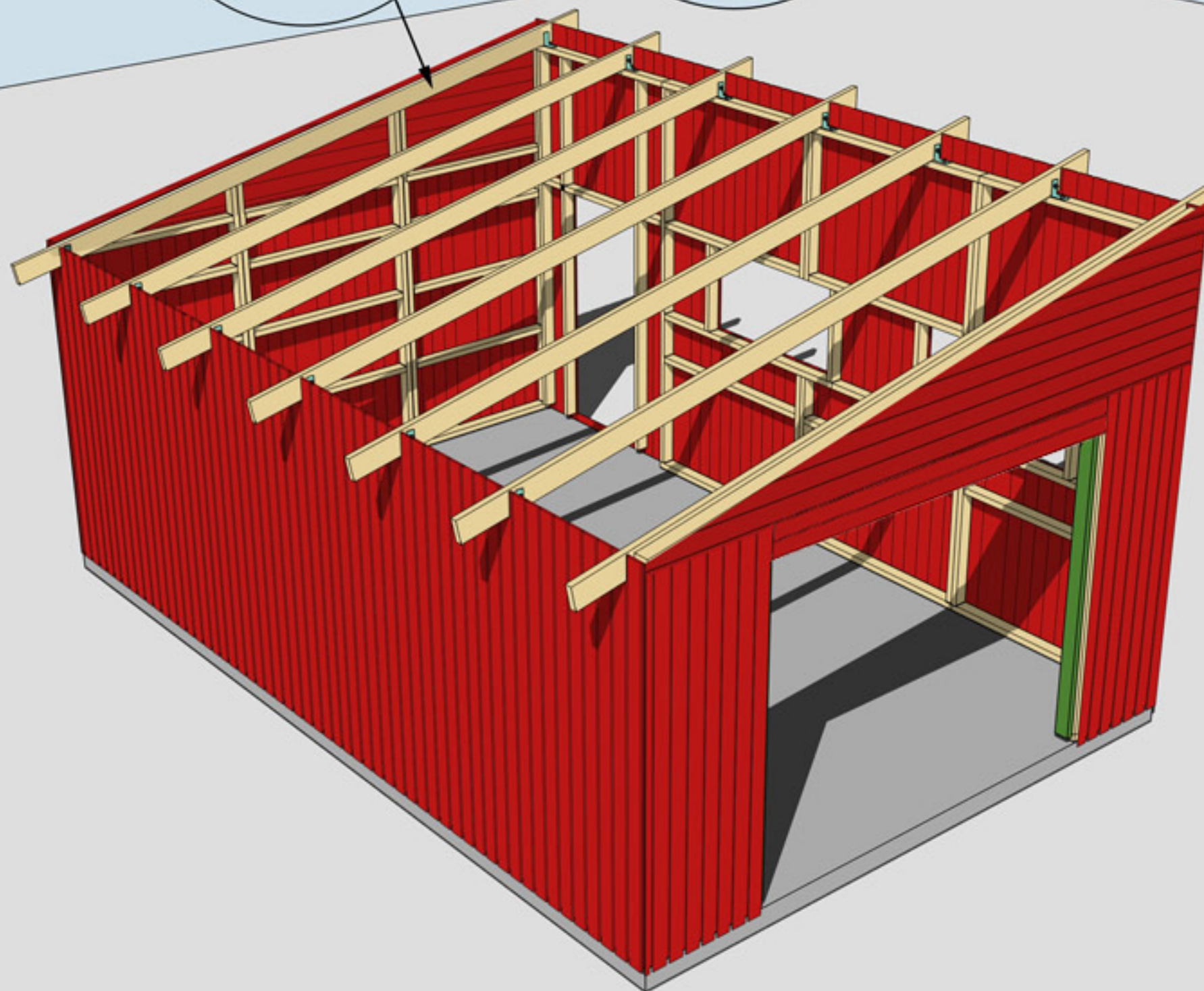

MONTERING AV TAKBJÄLKAR NR 13 SAMT VINKLAR VID TAKBJÄLKAR







# Montering Garage 25

Takbräda nr 4  
2 st, Börja med  
denna takbräda  
och gå uppåt.  
Takbrädorna ska  
hänga ut ca  
30 mm utanför  
takbjälken.

Trekantsläkt nr 22

Takbrädorna ska  
hänga ca 30-35 cm  
utanför gavlarna

Takfotsbräda nr 7  
2 st

MONTERING AV TAKBRÄDOR, TREKANTSLÄKT NR 22 OCH  
TAKFOTSBRÄDA NR 7





# Montering Garage 25

Vindskivor nr 66 spikas mot trekantslækten och takbrädorna i framkant och på sidorna

Täckbräda nr 2, 2 st. En på varje gavel

Vattbräda nr 55 spikas med ca 15 mm överhäng på vindskivor nr 66. Gäller samtliga vattbrädor

Hörnknutar nr 11  
Spika ihop hörnknutarna på ett jämnt underlag med ca 8 st 75 mm spik.  
När hörnknuten är ihopspikad ska den vara 145x145 mm. Tryck hörnknuten mot husets hörn, rita på för takstolarna och såga ut. Hörnknuten spika med ca 5-6 st 75 mm spik från vardera sida.

MONTERING AV DÖRRAR, VINDSKIVOR NR 66, VATTBRÄDOR NR 55, FÖNSTER OCH HÖRNKNUTAR NR 11



Taklutning: 14°

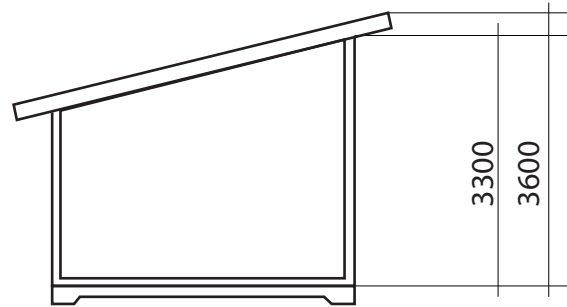

SEKTION

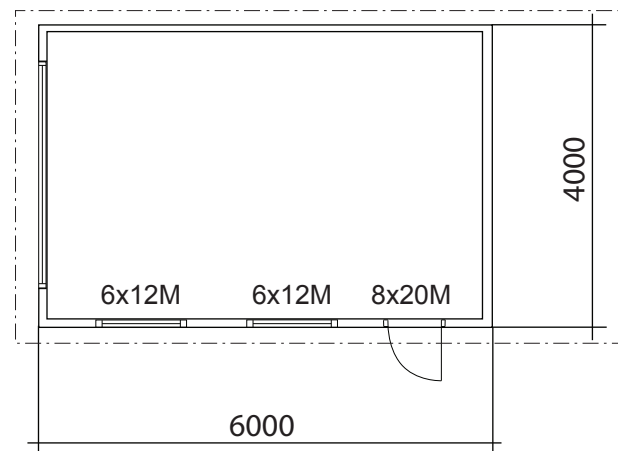

PLAN

BYGGNADSAREA 25 m<sup>2</sup>

FASADKULÖR:

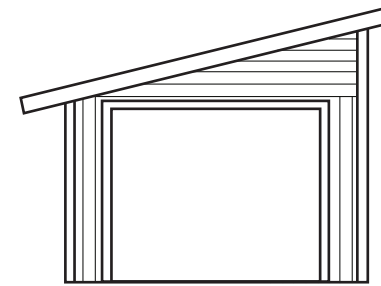

FASAD MOT

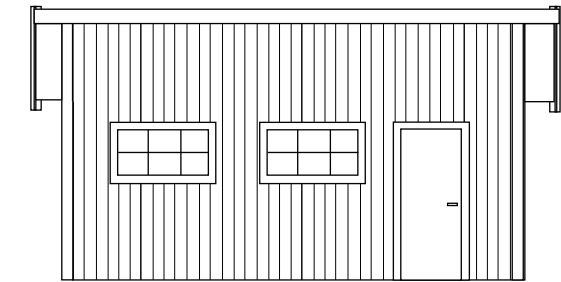

FASAD MOT

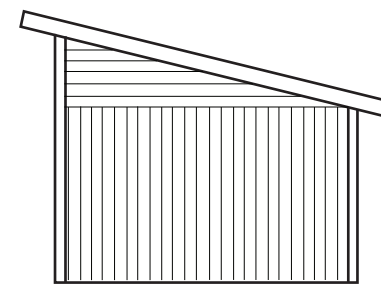

FASAD MOT

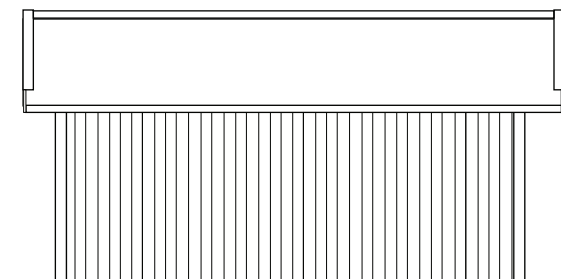

FASAD MOT

		BYGGLOVSRITNING GARAGE 25	
		Namn: Adress: Telefon:	
RITAD AV Sören Olsson		Fastighetsbeteckning:	
2017-08-03		Fastighetsadress:	
		SKALA 1:100 A3	

TAKLUTNING 14°

TAKBJÄLKAR 45 x 195  
fästs i hammar-  
bandet med vinkel-  
bandet med vinkel  
och genomgående  
bult, mutter och  
bricka

TAKBRÄDOR ÄNDSPONT 22 x 95

MELLANRUM 10 mm

HAMMARBAND 45 x 95

REGLAR 45 x 95

PANEL 20 x 120

VINDVÄV

Väggreglar 45 x 95

BETONGPLATTA

200  
200

Grundläggningsprincip Betongplatta

### VIRKESDIMENSIONER

Takbjälkar 45 x 195 C14+

Väggreglar 45 x 95 C14+

Övrigt virke 22 x 70-220

CC 957

VINKELJÄRN

7 st takbjälkar 45 x 195 cc 957

45

TAKBRÄDOR ÄNDSPONT 22 x 95

Väggreglar 45 x 95

**TRÄHUSET**

RITAD AV  
SD

2018-06-19

KONSTRUKTIONSRITNING GARAGE 25 PULPET

Namn:  
Adress:  
Telefon:

Fastighetsbeteckning:

Fastighetsadress:

A3